

第58回 京都府知事杯争奪

クラブ対抗スキー大会

2026 SKI チャレンジ 京都大会



日時 2026年2月21日(土)～22日(日)
 会場 神鍋高原万場スキー場(兵庫県豊岡市)
 主催 京都府スキー連盟
 後援 京都府
 京都府教育委員会
 (公財)京都府スポーツ協会
 京都新聞
 協力 株式会社 MEリゾート但馬
 神鍋高原万場スキー場

内 容
開催要項 ● 第58回京都府知事杯争奪 クラブ対抗スキー大会 ● 2026SKIチャレンジ京都大会
大会役員・配置図(TCMで確認)
組織委員会 報告
競技上の注意
タイムスケジュール(TCMで確認)
会場・コース位置略図

スタートリスト

スタートリスト

第58回京都府知事杯争奪 クラブ対抗スキー大会			2026SKI チャレンジ京都大会	
組別			組別	
女子 高体連	なし		女子の部	7名
男子 高体連	なし		男子の部	32名
女子 ジュニア 1部	1名			
女子 ジュニア 2部	なし			
女子 ダイヤモンド	3名			
女子 チャンピオン 2部	1名			
女子 チャンピオン 1部	1名			
男子 グランドシニア 3部	7名			
男子 グランドシニア 2部	10名			
男子 グランドシニア 1部	3名			
男子 ジュニア 1部	2名			
男子 ジュニア 2部	3名			
男子 シニア 4部	4名			
男子 シニア 3部	1名			
男子 シニア 2部	2名			
男子 シニア 1部	なし			
男子 チャンピオン 3部	1名			
男子 チャンピオン 2部	2名			
男子 チャンピオン 1部	1名			
(クラブ別得点集計表)				

京都府スキー連盟

2026 年度

第 58 回 京都府知事杯争奪 クラブ対抗スキー大会開催要項

主催 京都府スキー連盟
主管 京都府スキー連盟 競技部 大会運営委員会（クラブ対抗・チャレンジ京都大会担当）
後援 京都府・京都府教育委員会・(公財)京都府スポーツ協会・京都新聞
協力 株式会社 ME リゾート但馬 神鍋高原万場スキー場
期日 2026年2月21日(土)～2月22日(日)

2/21 (土)	12:00	役員集合	ヒュッテ坂之屋
	13:00	役員会	ヒュッテ坂之屋
2/22 (日)	7:30	役員集合	ヒュッテ坂之屋
	7:45	T C M	ヒュッテ坂之屋 ◎チームキャプテンは出席のこと
	9:25	京都府知事杯争奪 クラブ対抗スキー大会		
	(引き続き	レディース・スキー大会)		
	(引き続き	SKI チャレンジ京都大会)		

会場 兵庫県 豊岡市 神鍋高原万場スキー場
種目 ジャイアントスラローム : 組別 及び 出走順は、下表を参照のこと。

生 年 月 日	男 子		女 子	
	組 別	出走 順	組 別	出走 順
1961(S36)年 4 月 1 日以前	グランドシニア 3 部	8	ダイヤモンド	5
1961(S36)年 4 月 2 日～1966(S41)年 4 月 1 日	グランドシニア 2 部	9		
1966(S41)年 4 月 2 日～1971(S46)年 4 月 1 日	グランドシニア 1 部	10		
1971(S46)年 4 月 2 日～1976(S51)年 4 月 1 日	シニア 4 部	13		
1976(S51)年 4 月 2 日～1981(S56)年 4 月 1 日	シニア 3 部	14		
1981(S56)年 4 月 2 日～1986(S61)年 4 月 1 日	シニア 2 部	15	チャンピオン 2 部	6
1986(S61)年 4 月 2 日～1991(H03)年 4 月 1 日	シニア 1 部	16		
1991(H03)年 4 月 2 日～1996(H08)年 4 月 1 日	チャンピオン 3 部	17	チャンピオン 1 部	7
1996(H08)年 4 月 2 日～2001(H13)年 4 月 1 日	チャンピオン 2 部	18		
2001(H13)年 4 月 2 日～2007(H19)年 4 月 1 日	チャンピオン 1 部	19	ジュニア 2 部	4
2007(H19)年 4 月 2 日～2013(H25)年 4 月 1 日	ジュニア 2 部	12		
2013(H25)年 4 月 2 日以降	ジュニア 1 部	11	ジュニア 1 部	3
高体連登録者	高体連	2	高体連	1

競技規則 全日本スキー連盟競技規則最新版による。但し、本大会のために定められた規則が優先する。マテリアルについては規制しない。
 なお、この大会は、京都府スキー連盟の SAKポイント指定大会とする。

参加資格 ①京都府スキー連盟加盟のクラブに所属する会員で、2026 年度 SAJ 会員登録を完了した者、または申請中の者、高体連登録の者。なお、2026 年度 SAJ 会員登録を完了していない者の参加申込みが加盟クラブよりある場合はオープン参加とし、各クラス登録選手の後に出走する。但し、大会参加点、順位点は与えない。

参加人員 1 チーム 36 名迄とし、各クラブ何チーム出場してもよい。但し、クラブ得点はそのクラブの最高得点チームの得点のみ採用し、それ以外は得点外とする。クラスの枠は問わない。

申込方法 ※ SKI チャレンジ京都大会にも出場する選手のいるクラブは、2大会を同時に申し込むこと。

(1) 申込期限：2026年1月9日(金)消印有効。

(2) 参加料等： ジャイアントスラローム ジュニア、高体連の部 3,000円
(1名につき) 上記以外のクラス 4,000円

※ SKI チャレンジ京都大会にも出場する選手は、参加料が別途に必要となる。

(3) 申込方法：① 所定の参加申込書により、クラブごとに提出する。参加申込書は正確に記入すること。記載に不備のある場合には出走できなかつたり、出走順等で不利な取り扱いを受けることがある。

② 参加料等を一括して、郵便振替により下記の口座に送金する。

口座番号：00920-7-247400、 加入者名：京都府スキー連盟「クラブ対抗係」

※ SKI チャレンジ京都大会にも出場する選手のいるクラブは、2大会分の合計金額を同時に振り込むこと。

③ 振込票兼受領証等のコピーと参加申込書を同封の上、下記宛に送付する（大会名を明記すること）。

〒601-8047 京都市南区東九条下殿田町70 京都府スポーツセンター内

京都府スキー連盟「クラブ対抗係」 Tel 075-692-3487、Fax 075-692-3971

高体連の選手は、奥島 寛(京都府高体連スキー部 専門委員長)まで提出のこと。

抽選会 組織委員会において各組別にクラブ毎のスタート順を決める。

個人のスタート順は、申込み受付後に各クラブの申込書ランキングに基づき、各組別のクラブ毎のスタート順にあてはめ決定する。

同一ランキングの場合、第一グループのクラブ選手が第二グループのクラブ選手より前の出走となる。

組織委員会 日時：2026年1月16日(金)19時より

場所：京都テルサスポーツ団体事務室西側会議室

京都市南区東九条下殿田町70 京都府スポーツセンター内

・大会規則及び競技役員などについて協議する。

得点 入賞は10位までとし、1位11点・2位9点・...10位1点をそれぞれ与える。大回転の参加者には出走すれば参加点1点を与える。総合得点が同点の場合には、1位になった数の多いクラブを上位とする。

表彰 総合優勝のクラブには、「京都府知事杯」と賞状、2～6位に入賞のクラブにはそれぞれ賞状を授与する。

個人入賞者については、各組3位までの入賞者にメダルと賞状、4～6位には賞状をそれぞれ授与する。

注意事項

① 大会開催の可否は、2026年2月19日(木)正午現在の積雪状況その他をもって決定する。

大会中止の場合は、京都府スキー連盟Webサイト <https://ski-kyoto.jp> に掲載し、参加申込書の大会開催の可否決定連絡先に連絡する。延期開催は行わない。

1) 各クラブは参加申込書の大会開催の可否決定の連絡先を記入すること。

2) 大会中止の場合は、参加料を半額返金する。

② リフト券 大会割引券の設定はありません。券種、金額は、神鍋高原万場スキー場 Web サイト <http://www.manba-ski.jp/> でご確認下さい。

③ 競技出場者は、ストッパー、クラッシュヘルメット(CEマークあり)を着用すること。

④ 競技中の事故については、応急処置は行うが、その事故の責任は負わない。

⑤ 大会出場者は、スポーツ傷害保険に必ず加入していること。

※体調管理について、参加者(選手・役員)は、個人及び参加チームの責任において十分な対応をとること。

具体的には上部団体からの指示も踏まえつつ、京都府スキー連盟Webサイト掲載する場合があるので、確認すること。その他、行動・宿泊方法など政府・教育機関のガイドラインを遵守すること。

高体連選手 高体連登録の選手は、出走後、クラブ対抗の大会運営に協力願います。

問合せ 京都府スキー連盟 競技部大会運営委員会(クラブ対抗・チャレンジ京都大会担当)

椋平智博(Tel 090-8796-2306) または 徳永秀也(Tel 090-3490-4951)

*当連盟は、個人情報の保護に関する法律及び関連法令等の定めに従い、個人情報を取り扱います。参加者の個人情報は、本事業および当連盟の他の事業でのみ使用するとともに、当連盟の他の事業のDM発送等に利用いたします。また、当連盟もしくは委託先から申込内容に関する確認の連絡をさせていただくことがあります。

行事参加中の映像・写真・記事・記録等をテレビ・新聞・雑誌等へ掲載もしくはWebサイトに公開することがありますのでご了承下さい。

2026 SKI チャレンジ京都大会 開催要項

主催	京都府スキー連盟
主管	京都府スキー連盟 競技部 大会運営委員会 (クラブ対抗・チャレンジ京都大会担当)
後援	京都府・京都府教育委員会・(公財)京都府スポーツ協会・京都新聞
協力	株式会社ME リゾート但馬 神鍋高原万場スキー場
期日	2026年2月21日(土)～2月22日(日)

2/21 (土)	12:00	役員集合	ヒュッテ坂之屋
	13:00	役員会	ヒュッテ坂之屋
2/22 (日)	7:30	役員集合	ヒュッテ坂之屋
	7:45	TCM	ヒュッテ坂之屋 ◎チームキャプテンは出席のこと
	(9:25	ジャイアントスローム.....	京都府知事杯争奪 クラブ対抗スキー大会)
	(引き続き	ジャイアントスローム.....	レディース・スキー大会)
	引き続き	ジャイアントスローム.....	SKI チャレンジ京都大会

会場 兵庫県豊岡市 神鍋高原万場スキー場

種目 ジャイアントスローム：組別（女子の部、男子の部）出走順は、「① 女子の部、② 男子の部」の順とする。

競技規則 全日本スキー連盟競技規則最新版による。但し、本大会のために定められた規則が優先する。マテリアルについては規制しない。

なお、この大会は、京都府スキー連盟のSAKポイント指定大会とする。

参加資格 京都府スキー連盟加盟のクラブに所属する会員、もしくは、京都府内に在住・在勤・通学する者。

申込方法 ※ クラブ対抗にも出場する選手のいるクラブは、2大会を同時に申し込むこと。

(1) 申込期限：2026年1月8日(木) (消印有効)

(2) 参加料：

一般	
2007(H19)年4月1日以前生 れ	4,000円
高校生以下	
2007(H19)年4月2日以降生れ	3,000円

※ クラブ対抗にも出場する選手は、参加料が別途に必要となる。

(3) 申込方法：① 所定の参加申込書により、クラブごとに提出する。「京都府内に在住・在勤・通学する者」の参加資格での申込は、選手又は保護者が提出する。

参加申込書は正確に記入すること。記載に不備のある場合には出走できなかつたり、出走順等で不利な取り扱いを受けることがある。

② 参加料を一括して、郵便振替により下記の口座に送金する。

口座番号：00920-7-247400、 加入者名：京都府スキー連盟「クラブ対抗係」

※ クラブ対抗にも出場する選手のいるクラブは、2大会分の合計金額を同時に振り込むこと。

③ 振込票 兼 受領証等のコピーと参加申込書を同封の上、下記宛に送付する(大会名を明記すること)。

〒601-8047 京都市南区東九条下殿田町70 京都府スポーツセンター内

京都府スキー連盟「クラブ対抗係」 Tel 075-692-3487

抽選会 下記組織委員会参加の競技部大会運営委員会（クラブ対抗・チャレンジ京都大会担当）委員により行う。
方 法：男子の部、女子の部別にSAKポイント（最新版リスト）によりコンピュータ・ドローでスタート順を決める。第1シードのドローは国スポ予選のルールを準用する。

組織委員会 日 時：2026年1月16日（金）19時より
場 所：京都テルサスポーツ団体事務室西側会議室
京都市南区東九条下殿田町70 京都府スポーツセンター内
大会規則 及び 競技役員などについて協議する。

表 彰 男子の部、女子の部それぞれ1位～6位の者に賞状を授与する。

- 注意事項**
- ① 大会開催の可否は、2026年2月19日（木）正午現在の積雪状況その他をもって決定する。
大会中止の場合は、京都府スキー連盟Webサイト <https://ski-kyoto.jp> に掲載し、参加申込書の大会開催の可否決定連絡先に連絡する。延期開催は行わない。
 - 1) 各クラブまたは個人は参加申込書に大会開催の可否決定の連絡先を記入すること。
 - 2) 大会中止の場合は、参加料を半額返金する。
 - ② リフト券 大会割引券の設定はありません。券種、金額は、神鍋高原万場スキー場Webサイト <http://www.manba-ski.jp/> でご確認下さい。
 - ③ 大回転競技出場者は、ストッパー・クラッシュヘルメット（CEマークあり）着用すること。
 - ④ 競技中の事故については、応急処置は行うが、その事故の責任は負わない。
 - ⑤ 大会出場者は、スポーツ傷害保険に必ず加入していること。
- ※ 体調管理について、参加者（選手・役員）は、個人及び参加チームの責任において十分な対応をとること。具体的には上部団体からの指示も踏まえつつ、京都府スキー連盟Webサイト掲載する場合がありますので、確認すること。その他、行動・宿泊方法など政府・教育機関のガイドラインを遵守すること。

問 合 先 京都府スキー連盟 競技部 大会運営委員会（クラブ対抗・チャレンジ京都大会担当）
椋平智博(Tel 090-8796-2306) または 徳永秀也(Tel 090-3490-4951)

※ 当連盟は、個人情報の保護に関する法律及び関連法令等の定めに従い、個人情報を取り扱います。参加者の個人情報は、本事業および当連盟の他の事業でのみ使用するとともに、当連盟の他の事業のDM 発送等に利用いたします。また、当連盟もしくは委託先から申込内容に関する確認の連絡をさせていただくことがあります。
行事参加中の映像・写真・記事・記録等をテレビ・新聞・雑誌等へ掲載もしくはWeb サイトにて公開することがありますのでご了承下さい。

第58回 京都府知事杯争奪クラブ対抗スキー大会

役 員

名誉会長	松山 靖史				
会長	増山 晃章				
副会長	中村 孝三	高屋 由紀	田中 克彦		
顧問	前川 明範	西脇 隆俊	石田 育代	浦川 義博	
参与	西川 攸子	平井 貞夫	服部 晃佳	中村 善和	
	細井 俊明	塩見 良治			

大会委員長	増山 晃章				
副委員長	中村 孝三	高屋 由紀	田中 克彦		
総務委員長	北垣 寛				
副委員長	畑中 直哉	新井 栄一	古川 辰也		
委員	山代 雅美	森 忠史	大西 登	松岡 治	
	下村 貞之	浦畑佑太郎			
	徳永 秀也	椋平 智博	村上 修士	園田 益紹	
	田中 里奈	鈴木 隆文	桶井 博之		
	八田 耕治	小堀 智由	小前 祐子	杉野 弘明	
	今井 昌之	北村 吉嗣	大江 敦博		

組織委員会

委員長	園田 益紹				
委員	畑中 直哉	徳永 秀也	椋平 智博	村上 修士	
	田中 里奈	鈴木 隆文	桶井 博之		

大会競技委員

競技委員長	北垣 寛				
競技本部	畑中 直哉	新井 栄一	古川 辰也		
新聞報道委員	徳永 秀也				
記録センター	徳永 秀也				

第 58 回京都府知事杯争奪クラブ対抗スキー大会 2026 SKI チャレンジ京都大会

《組織員委員会報告》

2026 年 1 月 17 日（土）20:00 から 場所 五箇山荘

1. ジュリー、RCについては、TCMにて当日発表とする(現在調整中)。

[ジュリー]

技術代表 調整中
主審 調整中
競技委員長 調整中

[RC]

競技委員長 調整中
コース係長 調整中
計時計算係長 調整中
セクレタリー 調整中

《競技上の注意》

◎ 全日本スキー連盟競技規則最新版による。但し、本大会のために定められた規則が優先する。マテリアルについては規制しない。

1. 計時について

電気計時装置で計測する。

2. コース・インスペクションについて

- ① ビブを正しく着用し、スタート地点からゴール地点へ 1 回だけ行うこと。
- ② タイムテーブルに注意すること。
- ③ ゲートをクローズしている箇所は、旗門外からインスペクションをすること。
- ④ コピー滑走、旗門内のターン滑走は禁止する。
- ⑤ 積雪状況によって方法が変更になる場合もある。

3. スタート・インターバルについて

- ① スタート・インターバルは 30 秒とする。棄権者の空スタートは行わない。
- ② ジャンピングスタート、ストックの二度突きは禁止する。

4. 途中棄権について

途中棄権する選手（旗門不通過の選手を含む）は、継続して競技を行うことなくビブをはずし、途中棄権の旨を競技役員に伝えコース外に出ること。フィニッシュラインを通過しないこと。

5. 選手が止まった後、継続禁止。

6. 追い抜かれそうになった選手は、競技役員の呼びかけまたは合図に応じ直にコースを空けて後続選手にコースを譲ること。

7. ゴールした選手は、速やかにゴールエリアから出ること。

8. コース整備について

必要に応じ随時行う。雪の状況によってはコース内に硬化剤を使用することがある。

9. 記録の仮発表及び公式掲示について

仮発表・正式発表はゴールの速報板で行う。

10. レースの不正行為及び計時に対する抗議時間について

仮タイム、失格の発表後 15 分以内とする。

11. 抗議・再レースについて

- ① 抗議は、仮タイム、失格者（旗門不通過等）発表後 15 分以内とする。その後の抗議は認めない。
- ② 再レースの申請は選手が直ちにそのレースを中止し、近くの競技役員にアピールした後、ジュリーに口頭で申し出ること。

12. その他

- ① 体調管理について、参加者（選手・役員）は、個人及び参加チームの責任において十分な対応をとること。具体的には上部団体からの指示も踏まえつつ、京都府スキー連盟Web サイト掲載する場合があるので、確認すること。その他、行動・宿泊方法など政府・教育機関のガイドラインを遵守すること。TCM への参加者は必要最小限度の人数とすること。
- ② CEマークのあるヘルメットを着用すること。
- ③ 監督・コーチは、身分を明示できる腕章等を着用し、スタート係役員の了解を得てインスペクションに入ることができる。
- ④ 点呼（コール）は、10 分前を目途に行う。
- ⑤ 選手・監督・コーチは競技中にコース係の指示のもとコース内に入ることができる。
- ⑥ 競技エリアは禁煙とする。
- ⑦ 通常営業前のリフト乗車時は、ビブを着用すること。

GELANDE GUIDE

MANBA 万場スキー場

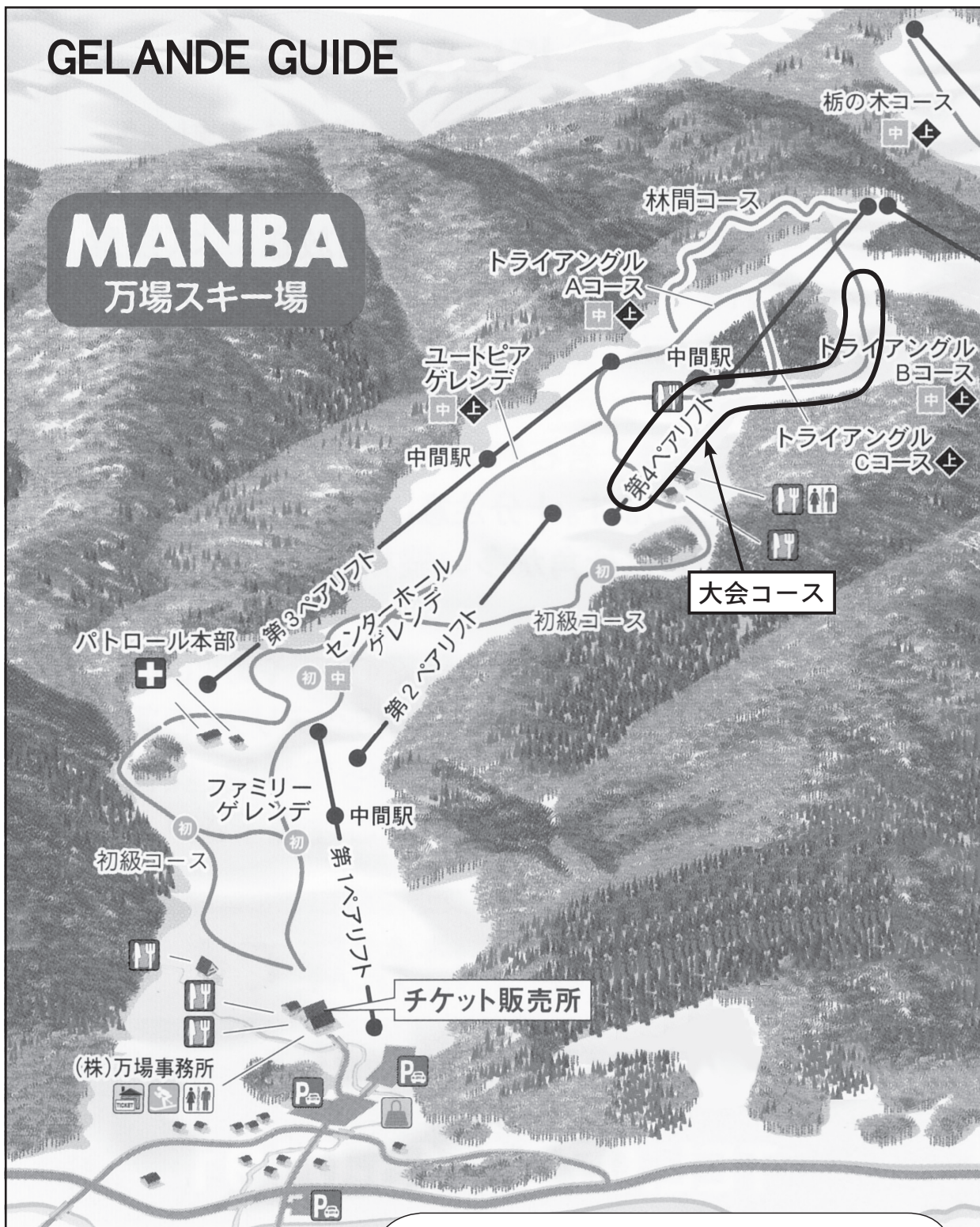

- | | | | | | |
|---|------------------|--------|-------------|---|--------------------|
| 初 | 初級コース | 中 | 中級コース | ◆ | 上級コース |
| K | キッズエリア
キッズウェイ | TICKET | チケット
販売所 | 🏂 | スキー・スノーボード
スクール |
| 🍴 | レストラン | P | 駐車場 | 🚻 | トイレ |
| 🏠 | ナイター | 🧥 | 更衣室 | + | パトロール |

第58回京都府知事杯争奪

クラブ対抗スキー大会

スタートリスト

ビブの色=赤

第58回京都府知事杯争奪クラブ対抗スキー大会 カテゴリー別シード表		女子	男子	女子	女子	女子	女子	女子	男子	男子	男子	男子	男子	男子	男子	男子	男子	男子	男子	男子
前回総合の部順位	クラブ名	1	2	3	4	5	6	7	8	9	10	11	12	13	14	15	16	17	18	19
		高体連	高体連	ジュニア1部	ジュニア2部	ダイヤモント	チャンピオン2部	チャンピオン1部	グラントシニア3部	グラントシニア2部	グラントシニア1部	ジュニア1部	ジュニア2部	シニア4部	シニア3部	シニア2部	シニア1部	チャンピオン3部	チャンピオン2部	チャンピオン1部
1	福知山スキー協会			3	1	5	2	2	2	1	1	5	5	4	2	5	6	3	3	6
2	ファーレンスキークラブ			1	5	3	5	7	7	3	6	1	6	2	7	3	4	4	1	5
3	網野スキークラブ			6	3	4	6	4	5	7	2	3	3	7	6	6	3	1	4	2
4	官津市スキー協会			4	7	6	7	5	3	5	7	2	4	3	3	7	2	7	5	3
5	京都・SYLC雪乃若獅子連倶楽部			7	2	1	3	6	6	6	3	4	1	1	1	1	1	5	2	1
5	亀岡Aスキークラブ			2	6	2	4	1	1	2	4	6	2	6	5	2	5	6	6	4
5	久美浜スキークラブ			8	8	8	8	8	8	8	8	8	8	8	8	8	8	8	8	8
8	舞鶴スキー協会			5	4	7	1	3	4	4	5	7	7	5	4	4	7	2	7	7

1. 秋の評議員会出席チーム(Web出席も含む)内での各カテゴリードローを乱数関数を用いた昇順でシードを決定しました。
2. 秋の評議員会欠席チームについては、最終シード(複数の場合は、その中でドロー)としています。

第58回京都府知事杯争奪クラブ対抗スキー大会 チーム・カテゴリー別 エントリー数		女子	男子	女子	女子	女子	女子	男子	男子	男子	男子	男子	男子	男子	男子	男子	男子	男子	男子	男子	
クラブ名		1	2	3	4	5	6	7	8	9	10	11	12	13	14	15	16	17	18	19	エントリー合計人数
		高体連	高体連	ジュニア1部	ジュニア2部	ダイヤモント	チャンピオン2部	チャンピオン1部	グラントシニア3部	グラントシニア2部	グラントシニア1部	ジュニア1部	ジュニア2部	シニア4部	シニア3部	シニア2部	シニア1部	チャンピオン3部	チャンピオン2部	チャンピオン1部	
福知山スキー協会						2人			4人	4人						1人		1人			12人
ファーレンスキークラブ				1人			1人			3人	2人	2人	1人	3人							13人
網野スキークラブ						1人		1人					2人	1人					1人	1人	7人
官津市スキー協会									2人	1人	1人										4人
京都・SYLC雪乃若獅子連倶楽部									1人												1人
亀岡Aスキークラブ										1人											1人
久美浜スキークラブ																1人				1人	2人
舞鶴スキー協会										1人					1人						2人
合計		0人	0人	1人	0人	3人	1人	1人	7人	10人	3人	2人	3人	4人	1人	2人	0人	1人	2人	1人	42人

1. 秋の評議員会出席チーム(Web出席も含む)内での各カテゴリードローを乱数関数を用いた昇順でシードを決定しました。
2. 秋の評議員会欠席チームについては、最終シード(複数の場合は、その中でドロー)としています。

得点 入賞は10位までとし、1位11点・2位9点・…10位1点をそれぞれ与える。大回転の参加者には出走すれば参加点1点を与える。総合得点が同点の場合には、1位になった数の多いクラブを上位とする。←

表彰 総合優勝のクラブには、「京都府知事杯」と賞状、2～6位に入賞のクラブにはそれぞれ賞状を授与する。←

個人入賞者については、各組3位までの入賞者にメダルと賞状、4～6位には賞状をそれぞれ授与する。←

高体連 女子

No.1

出走順	No	氏名	フリガナ	所属クラブ	所要時間	順位
-----	----	----	------	-------	------	----

※エントリー選手なし

高体連 男子

No.2

出走順	No	氏名	フリガナ	所属クラブ	所要時間	順位
-----	----	----	------	-------	------	----

※エントリー選手なし

女子ジュニア 1部

No.3

出走順	No	氏名	フリガナ	所属クラブ	所要時間	順位	得点
1	1	仲田 花桜里	ナカタ カオリ	ファーレンスキークラブ	: :		

女子ジュニア 2部

No.4

出走順	No	氏名	フリガナ	所属クラブ	所要時間	順位	得点
-----	----	----	------	-------	------	----	----

※エントリー選手なし

女子ダイヤモンド

No.5

出走順	No	氏名	フリガナ	所属クラブ	所要時間	順位	得点
1	2	高屋 みのり	タカヤ ミリ	網野スキークラブ	: :		
2	3	西垣 多佳子	ニシガキ タカコ	福知山スキー協会	: :		
3	4	和久 佐恵子	ワク サエコ	福知山スキー協会	: :		

女子チャンピオン 2部

No.6

出走順	No	氏名	フリガナ	所属クラブ	所要時間	順位	得点
1	5	松田 恕子	マツダ ユキコ	ファーレンスキークラブ	: :		

女子チャンピオン 1部

No.7

出走順	No	氏名	フリガナ	所属クラブ	所要時間	順位	得点
1	6	古川 あかり	フルカワ アカリ	網野スキークラブ	: :		

男子グランドシニア 3部

No.8

出走順	No	氏名	フリガナ	所属クラブ	所要時間	順位	得点
1	7	碓井 浩行	ウスイ ヒロユキ	福知山スキー協会	: :		
2	8	後藤 和也	ゴトウ カズヤ	宮津市スキー協会	: :		
3	9	藤本 敏春	フジモト シナル	京都.SYLC雪乃若獅子達倶楽部	: :		
4	10	中村 典之	ナカムラ ノリユキ	福知山スキー協会	: :		
5	11	河原 浩志	カワハラ ヒロシ	宮津市スキー協会	: :		
6	12	衣川 一宏	キヌガワ カズヒロ	福知山スキー協会	: :		
7	13	武田 正利	タケダ マサトシ	福知山スキー協会	: :		

男子グランドシニア 2部

No.9

出走順	No	氏名	フリガナ	所属クラブ	所要時間	順位	得点
1	14	中垣 隆司	ナカガキ タカシ	福知山スキー協会	: :		
2	15	溝口 睦久	ミゾグチ ヨシヒサ	亀岡Aスキークラブ	: :		
3	16	松村 洋	マツムラ ヒロシ	ファーレンスキークラブ	: :		
4	17	波多野 暢	ハタノ ノブ	舞鶴スキー協会	: :		
5	18	井谷 匡志	イタニ マサシ	宮津市スキー協会	: :		
6	19	廣田 一憲	ヒロタ カスノリ	福知山スキー協会	: :		
7	20	安部 雅文	アベ マサフミ	ファーレンスキークラブ	: :		
8	21	西田 好孝	ニシダ ヨシタカ	福知山スキー協会	: :		
9	22	八田 耕治	ハッタ コウジ	ファーレンスキークラブ	: :		
10	23	梅垣 守	ウメガキ マモル	福知山スキー協会	: :		

男子グランドシニア 1部

No.10

出走順	No	氏名	フリガナ	所属クラブ	所要時間	順位	得点
1	24	竹谷 晃一	タケタニ コウイチ	ファーレンスキークラブ	: :		
2	25	黒田 浩	クロダ ヒロシ	宮津市スキー協会	: :		
3	26	沢田 勝彦	サワタ カツヒコ	ファーレンスキークラブ	: :		

男子ジュニア 1部

No.11

出走順	No	氏名	フリガナ	所属クラブ	所要時間	順位	得点
1	27	早田 和礼	ハヤタ カズヨシ	ファーレンスキークラブ	: :		
2	28	阪下 慶太郎	サカシタ ケイタロウ	ファーレンスキークラブ	: :		

男子ジュニア 2部

No.12

出走順	No	氏名	フリガナ	所属クラブ	所要時間	順位	得点
1	29	高屋 柁慶	タカヤ マサヨシ	網野スキークラブ	: :		
2	30	岡村 奏甫	オカムラ ソウスケ	ファーレンスキークラブ	: :		
3	31	松尾 信三	マツオ シンゾウ	網野スキークラブ	: :		

男子シニア 4部

No.13

出走順	No	氏名	フリガナ	所属クラブ	所要時間	順位	得点
1	32	吉阪 一平	ヨシカ イッペイ	ファーレンスキークラブ	: :		
2	33	野村 至	ノムラ イタル	網野スキークラブ	: :		
3	34	神田 秀之	コウダ ヒデアキ	ファーレンスキークラブ	: :		
4	35	早田 和仙	ハヤタ カズノリ	ファーレンスキークラブ	: :		

男子シニア 3部

No.14

出走順	No	氏名	フリガナ	所属クラブ	所要時間	順位	得点
1	36	吉田 英	ヨシダ スケル	舞鶴スキー協会	: :		

男子シニア 2部

No.15

出走順	No	氏名	フリガナ	所属クラブ	所要時間	順位	得点
1	37	竹元 秀一	タケモト シュウイチ	福知山スキー協会	: :		
2	38	井垣 一登	イダキカズト	久美浜スキークラブ	: :		

男子シニア 1部

No.16

出走順	No	氏名	フリガナ	所属クラブ	所要時間	順位	得点
※エントリー選手なし							

男子チャンピオン 3部

No.17

出走順	No	氏名	フリガナ	所属クラブ	所要時間	順位	得点
1	39	今井 裕登	イマイユウト	福知山スキー協会	: :		

男子チャンピオン 2部

No.18

出走順	No	氏名	フリガナ	所属クラブ	所要時間	順位	得点
1	40	古川 達也	フルカワ タツヤ	網野スキークラブ	: :		
2	41	細野 大志	ホノノ タイシ	久美浜スキークラブ	: :		

男子チャンピオン 1部

No.19

出走順	No	氏名	フリガナ	所属クラブ	所要時間	順位	得点
1	42	高屋 量太	タカヤ リョウタ	網野スキークラブ	: :		

ビブの色=赤

第58回京都府知事杯争奪クラブ対抗スキー大会

2026年2月22日(日)

総合の部 得点表

総合 順位	クラブ名	女子	男子	女子	女子	女子	女子	女子	男子	男子	男子	男子	男子	男子	男子	男子	男子	男子	男子	男子	合計 得点
		1	2	3	4	5	6	7	8	9	10	11	12	13	14	15	16	17	18	19	
		高体連	高体連	ジュニア 1部	ジュニア 2部	タイ メント	チャン ピオン 2部	チャン ピオン 1部	グランド シニア 3部	グランド シニア 2部	グランド シニア 1部	ジュ ニア 1部	ジュ ニア 2部	シニア 4部	シニア 3部	シニア 2部	シニア 1部	チャン ピオン 3部	チャン ピオン 2部	チャン ピオン 1部	
	福知山スキー協会																				
	ファーレンスキークラブ																				
	網野スキークラブ																				
	宮津市スキー協会																				
	京都・SYLC雪乃若獅子達倶楽部																				
	亀岡Aスキークラブ																				
	久美浜スキークラブ																				
	舞鶴スキー協会																				

得点 入賞は10位までとし、1位11点・2位9点・…10位1点をそれぞれ与える。大回転の参加者には出走すれば参加点1点を与える。総合得点と同点の場合には、1位になった数の多いクラブを上位とする。←
表彰 総合優勝のクラブには、「京都府知事杯」と賞状、2～6位に入賞のクラブにはそれぞれ賞状を授与する。←
 個人入賞者については、各組3位までの入賞者にメダルと賞状、4～6位には賞状をそれぞれ授与する。←

2026

SKI チャレンジ京都大会

スタートリスト

ビブの色=黒

2026 SKIチャレンジ京都大会

2026年2月22日(日)

クラブ名	女子			男子			男女		
	一般	高校生以下	合計	一般	高校生以下	合計	一般	高校生以下	合計
福知山スキー協会	2人	人	2人	10人	人	10人	12人	人	12人
ファーレンスキークラブ	1人	1人	2人	8人	3人	11人	9人	4人	13人
網野スキークラブ	2人	人	2人	3人	2人	5人	5人	2人	7人
宮津市スキー協会	人	人	人	人	人	人	人	人	人
京都. SYLC雪乃若獅子達倶楽部	人	人	人	1人	人	1人	1人	人	1人
亀岡Aスキークラブ	人	人	人	1人	人	1人	1人	人	1人
久美浜スキークラブ	人	人	人	2人	人	2人	2人	人	2人
舞鶴スキー協会	人	人	人	2人	人	2人	2人	人	2人
個人	1人	人	1人	人	人	人	1人	人	1人
合計	6人	1人	7人	27人	5人	32人	33人	6人	39人

1. ポイントの有る選手の出走を最優先する。ポイントの無い選手はその後とし、出走順は抽選で決める。ポイントがあるにもかかわらず出場申込書に記入のない場合、ポイントなしの取扱をする事があるので必ず記入する事。
2. 第1シードの人数は次のとおりとする。
 - イ. 出場選手が10名以下の場合、抽選しないでポイント順とする。
 - ロ. 出場選手が30名以下の場合、上位10名を第1シードとし抽選をする。
 - ハ. 出場選手が31名以上の場合、上位15名を第1シードとし抽選をする。
3. 第2シード以下は作らず、すべてポイント順とする。
4. 公式成績表のペナルティ計算はSAKポイントにより行う。

女子の部(スタートリスト)

1/1

出走順	No	氏名	フリガナ	所属クラブ	SAKGSP	所要時間	順位
1	43	西垣 多佳子	ニシガキタカ	福知山スキー協会	175.28	: :	
2	44	古川 あかり	フルカリアカ	網野スキークラブ	278.48	: :	
3	45	高屋 みのり	タカヤミノリ	網野スキークラブ	422.97	: :	
4	46	仲田 花桜里	ナカダカオリ	ファーレンスキークラブ	999.99	: :	
5	47	和久 佐恵子	ワクサエコ	福知山スキー協会	999.99	: :	
6	48	溝口 直子	ミゾグチナホ	個人	未登録	: :	
7	49	松田 恕子	マツダユキ	ファーレンスキークラブ	未登録	: :	

男子の部(スタートリスト)

1/1

出走順	No	氏名	フリガナ	所属クラブ	SAKGSP	所要時間	順位
1	50	今井 裕登	イマイユウト	福知山スキー協会	285.48	: :	
2	51	溝口 陸久	ミゾグチヨシヒサ	亀岡Aスキークラブ	173.69	: :	
3	52	吉阪 一平	ヨシサカイクパイ	ファーレンスキークラブ	396.97	: :	
4	53	野村 至	ノムラ イタル	網野スキークラブ	420.42	: :	
5	54	高屋 量太	タカヤリョウタ	網野スキークラブ	219.02	: :	
6	55	衣川 一宏	キヌカワカズヒロ	福知山スキー協会	524.02	: :	
7	56	碓井 浩行	ウスイヒロユキ	福知山スキー協会	358.17	: :	
8	57	神田 秀之	コウダ ヒデユキ	ファーレンスキークラブ	154.41	: :	
9	58	松村 洋	マツムラヒロシ	ファーレンスキークラブ	256.61	: :	
10	59	安部 雅文	アベマサフミ	ファーレンスキークラブ	444.88	: :	
11	60	中垣 隆司	ナカガキタカシ	福知山スキー協会	190.88	: :	
12	61	廣田 一憲	ヒロタカズノリ	福知山スキー協会	342.39	: :	
13	62	中村 典之	ナカムラノリユキ	福知山スキー協会	360.36	: :	
14	63	早田 和仙	ハヤタカズノリ	ファーレンスキークラブ	256.62	: :	
15	64	竹元 秀一	タケモトシュウイチ	福知山スキー協会	313.30	: :	
16	65	西田 好孝	ニシダヨシタカ	福知山スキー協会	999.99	: :	
17	66	梅垣 守	ウメガキマモル	福知山スキー協会	999.99	: :	
18	67	高屋 柁慶	タカヤマサヨシ	網野スキークラブ	999.99	: :	
19	68	古川 達也	フルカリタツヤ	網野スキークラブ	999.99	: :	
20	69	武田 正利	タケダマサトシ	福知山スキー協会	999.99	: :	
21	70	竹谷 晃一	タケタニコウイチ	ファーレンスキークラブ	未登録	: :	
22	71	阪下 慶太郎	サカシタケイタロウ	ファーレンスキークラブ	未登録	: :	
23	72	岡村 奏甫	オカムラソウスケ	ファーレンスキークラブ	未登録	: :	
24	73	八田 耕治	ハッタコウジ	ファーレンスキークラブ	未登録	: :	
25	74	吉田 英	ヨシダスケル	舞鶴スキー協会	未登録	: :	
26	75	細野 大志	ホノダイシ	久美浜スキークラブ	未登録	: :	
27	76	井垣 一登	イガキカズト	久美浜スキークラブ	未登録	: :	
28	77	沢田 勝彦	サワダカツヒコ	ファーレンスキークラブ	未登録	: :	
29	78	波多野 暢	ハタノノブ	舞鶴スキー協会	未登録	: :	
30	79	藤本 敏春	フジモトシナル	京都.SYLC雪乃若獅子達倶楽部	未登録	: :	
31	80	早田 和礼	ハヤタカズヨシ	ファーレンスキークラブ	未登録	: :	
32	81	松尾 信三	マツオシンゾウ	網野スキークラブ	未登録	: :	

ビブの色=黒



LED道路灯・歩道灯



道路情報板



LEDトンネル灯



図形情報板



LED信号機



屋外用無停電電源装置



LED歩道照明



LED照明器具

私達はこれからも
人と環境を考えたものづくりを
実践してまいります。



星和電機は、環境に優しいものづくり、省エネ活動の推進など、
色々なかたちで環境負荷の低減に取り組んでいます。



星和電機株式会社

本社工場 〒610-0192 京都府城陽市寺田新池36番地
TEL: (0774)55-8181 FAX: (0774)58-2034



北海道支社 TEL: (011)222-5321
東京支社 TEL: (03)5833-8945
中部支社 TEL: (052)932-6710
関西支社 TEL: (06)6444-3911

盛岡営業所 TEL: (019)606-5501
仙台営業所 TEL: (022)222-1656
新潟営業所 TEL: (025)243-2572
京都営業所 TEL: (075)621-0570

高松営業所 TEL: (087)823-8000
広島営業所 TEL: (082)261-4951
福岡営業所 TEL: (092)781-0506

SPORTS DEPO

SPORTS Alpen

スポーツデポ・アルペンはあなたの スポーツシーンを応援します。



日本最大級!全国に広がる巨大スポーツショップ

快適なスポーツライフをアルペンがサポートします。



スキーエキスパートアドバイザー

出村 友裕

私がお案内いたします!

スポーツデポ京都南インター店スキーアドバイザーの出村です。

自店にご来店の際には、お気軽にお声掛け下さい。

皆さまと滑らせていただく中で、スキーの楽しさ・難しさ・奥深さを
感じ、考え、皆さまがよりいっそうスキーを楽しめるお手伝いを致します。

当店取り組みのご紹介(一例)

スキーNEWモデル 試乗会開催 (2月~4月頃)

昨シーズンも全国8会場で開催いたしました。
2月には、アルペンホームページにて詳細を
発表いたします。是非、ご参加ください。

ブーツチューンアップ インソールの作成 承ります。

スキーとご自身のつなぎ役。
楽しむのも、上達するのもブーツが基本です。
是非、調整をお勧めします。

スキーNEWモデル 早期受注会開催 (6月~8月)

来シーズンのパートナー選びは夏に。ウェアのサ
イズオーダーは7月中旬頃が締め切りです。年間
通してスキーのサポートをさせていただいており
ます。お気軽にお声がけくださいませ。

アルペングループメンバーズ



アルペングループの店舗・公式オンラインストアの
両方で、アルペンポイントが使える!貯まる!

最大 **5.0%** ポイント還元

入会
年会費
無料



いつでも安心 価格保証

万一、他店より価格が高い場合は、お申し出ください。

※他店の広告等、価格が証明できるものをお持ち下さい。
その価格にて販売いたします。
※同一商品に限ります。(準仕品・並行輸入品等、一部商品は除きます)

スポーツデポ京都南インター店
075-612-2871
京都府京都市伏見区
中島中道町3番

近隣店舗は下記よりご確認くださいませ

パソコン・
スマートフォン

[https://www.alpen-group.jp/
store/sportsdepo/](https://www.alpen-group.jp/store/sportsdepo/)





頂天へ!

RACING

日本最大級の品揃え

TANABE SPORTS

限定モデルからエントリーモデルまで
スキーヤーをフルサポート!!

DEMO

<http://www.tanabesports.com>

〒540-0017 大阪府中央区松屋町住吉5-4
TEL. 06-6763-3901 FAX. 06-6762-7631

It changes
into the
creation
from the
printing.

「刷る」から「創る」へ

<http://www.yamashiroprint.co.jp>

企画・デザインから印刷まで、発想を形にするトータルデベロッパー

山代印刷株式会社

〒602-0062 京都市上京区寺之内通小川西入 TEL.075-441-8177 FAX.075-441-8179

Email office@yamashiroprint.co.jp

山代印刷株式会社出版部

TEL.075-451-5555
FAX.075-441-8179



しょうざんリゾート 京都

SHOZAN RESORT KYOTO

～ 恵まれた自然の中で創造企業をめざして ～

レストラン・ウエディング施設のご案内

京の料亭	千寿閣	中国料理	楼 蘭
鳥料理と和食	わかどり		ブライダルサロン
夏の風流	渓涼床	Monor House	ノベルヴィラガーデン
京料理	紙屋川	Nord Court	紫 水 苑

鑑賞 / 販売 / 体験 / 施設のご案内

日本庭園

(日本の粋を集めた茶室や建造物をご覧頂けます)

染織工芸館

(京の工芸品やオリジナル製品の販売を行っています)

茶花園

(和の心、山野草や茶花の販売を行っています)

光悦村

(オリジナルの型染体験を予約制で行っております)

Phone 075-(491)-5101 / Fax 075-(495)-2089

〒603-8451 京都市北区衣笠鏡石町 47

しょうざん 検索

こどもの笑顔はみんなの願い

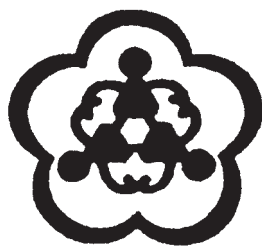

社会福祉法人梅ノ宮乳児保育園

梅ノ宮保育園 京都市右京区梅津フケノ川町9
TEL 075-881-0606
FAX 075-881-0651
URL <http://www.umenomiya.jp/>

嵯峨野こども園 京都市右京区嵯峨野千代ノ道町14-3
TEL 075-881-2037
FAX 075-861-1199
URL <http://www.saganohoikuen.jp/>



「食」で応援!!

皆様のご健闘をお祈りいたします

京都
嵐山

名物
活鶏
水煮

鳥米
天守屋

/toriyone 
/toriyone_kyoto 



ご案内

〒616-0022 京都市西京区嵐山朝月町66

阪急嵐山線 松尾大社駅前

四条通り西詰 松尾大社表参道

TEL 075-872-7711



KYOURYOURI TORIYONE Inc.

Japanese Style Restaurant
www.toriyone.com

Restaurant wedding
www.toriyone.co.jp

Online shopping
www.toriyone.jp

自然とスポーツ・遊びが大好きな神鍋高原を民宿ゆずやがお手伝い

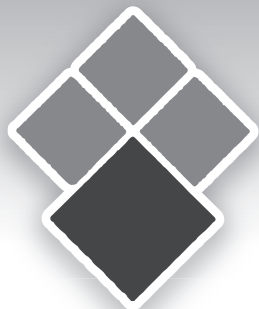

ゆずや

〒669-5377 兵庫県豊岡市日高町山田457
TEL.0796-45-0648 FAX.0796-45-1012

<http://yuzuya-okukan.com/>



自然が好きなあなた、スポーツが好きなあなた、
素敵な休日に応援します。
ゆずやで広がる遊びの輪を体験しに来て下さい。



SKI PRO SHOP SINCE 1987

KANDAHAR

スキープロショップカンダハー

営業時間 4月～10月

平日、土曜日 11:00～20:00

日曜日、祝日 11:00～19:30

11月～3月

全日 11:00～20:00

定休日 3月～10月 毎週水曜日

(10月は第2・3水曜日)

11月～2月 無休(年末年始除く)です。



全国10店舗

名古屋SEED店

京都店

大宮店

東京

本店、ウェア店、山の店、
アウトレット店、K-Village、
町田店、横浜店 (FC店)

店頭イベント、
セール情報は
HPをチェック!

カンダハー 京都店

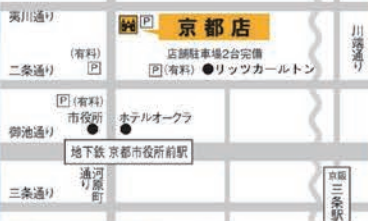

京都店

〒604-0911 京都市中京区河原町二条上ル清水町

341-8 アールヴェール河原町二条1F

TEL.075-256-8028 FAX.075-212-8038 Mail.kyoto@kandahar.co.jp

名古屋SEED店

〒466-0064 愛知県名古屋市昭和区鶴舞2-17-17 鶴舞ベルビル1F

TEL.052-746-5539 FAX.052-746-5538 Mail.nagoya@kandahar.co.jp

GEPA pictures

●取扱商品

各種印刷／パソコン本体／周辺機器全般
サプライ用品／事務用品全般／家電 など



株式会社 **大気堂**

〒600-8320 京都市下京区七条通西洞院西入
TEL (075) 361-2321(代) FAX (075) 361-5047
E-mail (営業部) taiki_office@coda.ocn.ne.jp
(印刷部) taiki_print@coda.ocn.ne.jp

緩急自在は坐禅から

大自然のふところに包まれて、鹿の声、ふくろうの声、木々のざわめきをつつんで坐る

「愚中会」坐禅会 有志

日 時 毎月第二金曜日 午後8時から午後10時まで
場 所 紫金山 天寧寺 研修道場
費 用 年会費 10,000円 1ヶ月 1,000円
その他 リラックスできる服装でおこし下さい。

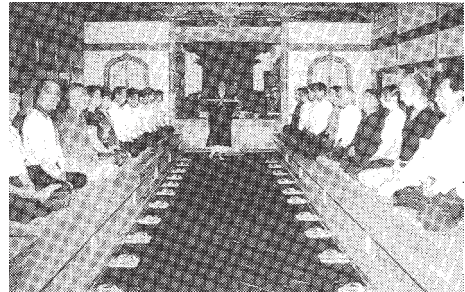

〒620-0077 福知山市大呂1474 天寧寺内「愚中会」 TEL. 0773-33-3448

宮津市スキー協会

選手の皆さんの健闘を祈ります！



和・洋蠟燭 寺院用線香 進物用線香
香木・焼香 座敷香 卸・小売

香・ローソク売舗 **中村商店**

<http://www.akari-kaori.jp/>

京・西陣五辻通千本東入ル ☎(441)0507 FAX (451)0851

京都アマチュアスキー倶楽部

SNOWBOARD・SKI TEAM “YAMAZEN”

PARK & PIPE/CROSS/ALPINE



国内、海外で活躍している選手が多数います！

2024/2025 選手実績 (Snowboard)

2024.10ワールドカップ ビッグエア (Chur/スイス) 優勝
2024.12ワールドカップ ビッグエア (Beijing/中国) 2位
2024.12ワールドカップ初戦 (中国・シークレットガーデン) 5位
2024.12ワールドカップ第2戦 (米国・コッパーマウンテン) 優勝
2025.1ワールドカップ ビッグエア (Klagenfurt/オーストリア) 2位
2025.1ワールドカップ ビッグエア (Klagenfurt/オーストリア) 6位
2025.1X GAMES ビッグエア (Aspen/アメリカ) 6位
2025.2ワールドカップ スロープスタイル (Calgary/カナダ) 優勝
2025.3世界選手権大会 ビッグエア (Engadin/スイス) 優勝
2025.3世界選手権大会 スロープスタイル (Engadin/スイス) 9位
2025.3ワールドカップ スロープスタイル (Flachau/オーストリア) 3位
2025.3世界選手権大会 ビッグエア (Engadin/スイス) 3位
2025.3世界選手権大会 スロープスタイル (Engadin/スイス) 4位
etc...



大谷高校スキー部 OB・OG 会

大谷クラブ

XCスキー

国内屈指の品揃え



Outdoor Shop
株式会社 クロス

〒543-0015 大阪市天王寺区真田山町5-41

TEL.06-6768-3438
FAX.06-6768-3385

もちろん全国通信販売OK!

全国各地どこへでも発送いたします。
ご注文はTELまたはFAXで

RACE SKI , TOURING SKI
BACKCOUNTRY SKI , OFFTRACK SKI

XCのことなら何でもお聞き下さい。経験豊富なスタッフが対応します

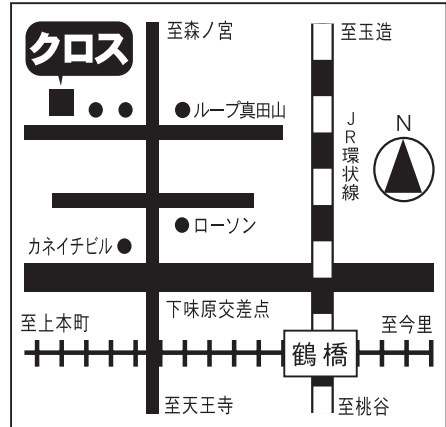

■営業時間/AM 10:30~PM 8:00 ■定休日/火曜日(但し10月~3月は無休)



ご健闘を祈ります



Shinsetsu

京都親雪スキークラブ
SINCE 1950

選手の皆様のご健闘をお祈りいたします

同志社高等学校
スキー部OB会



*One purpose, Doshisha, thy name
Doth signify one lofty aim;
To train thy sons in heart and hand
To live for God and Native Land.
Dear Alma Mater, sons of thine
Shall be as branches to the vine;
Tho' through the world we wander far and wide,
Still in our hearts thy precepts shall abide!*

墓石 何でもご相談ください

株式会社
中垣石材

〒620-0922
京都府福知山市岩井48-11

TEL 0120-29-9148
フク クル イ シ ヤ

中垣石材

検索 

Yasuda
ヤスダ徽章株式会社

〒604-0985 京都市中京区麩屋町通丸太町下ル
☎(075)241-0035(代) ㊟(075)231-2970

バッジ・カップ・トロフィー・旗・のぼり・看板
オリジナル記念品の企画・製造・販売など

 <http://www.y-kisyuu.co.jp/>
 info@y-kisyuu.co.jp



公式SNSはじめました

ご登録のほどよろしくお願致します!!

  @yasudakisyuu 

Facebook



Instagram

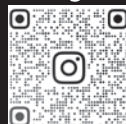

CREST
SKI
CLUB80



SINCE1935



ご健闘を祈ります

京都クレストスキークラブ

<http://www.kyoto-crest-ski.net/>

天人



京都アマチュアスキー倶楽部

since 1927

税務会計全般

ハムスターが昇天した

山代会計事務所

税理士 山代 雅 美

税理士 山代 脩一朗

〒600-8335 京都市下京区住吉町496

ベル・クローチェ京都洛央 403

TEL 075-361-6803

e-mail m.yamashiro.kaikei@gmail.com



昇天したトッキーちゃん

京都アマチュアスキー倶楽部



塩の道温泉

シーサイドバレースキー場



◆◇◆コース案内図◆◇◆

2025年 2026年
12月19日(金)～3月22日(木)
営業予定

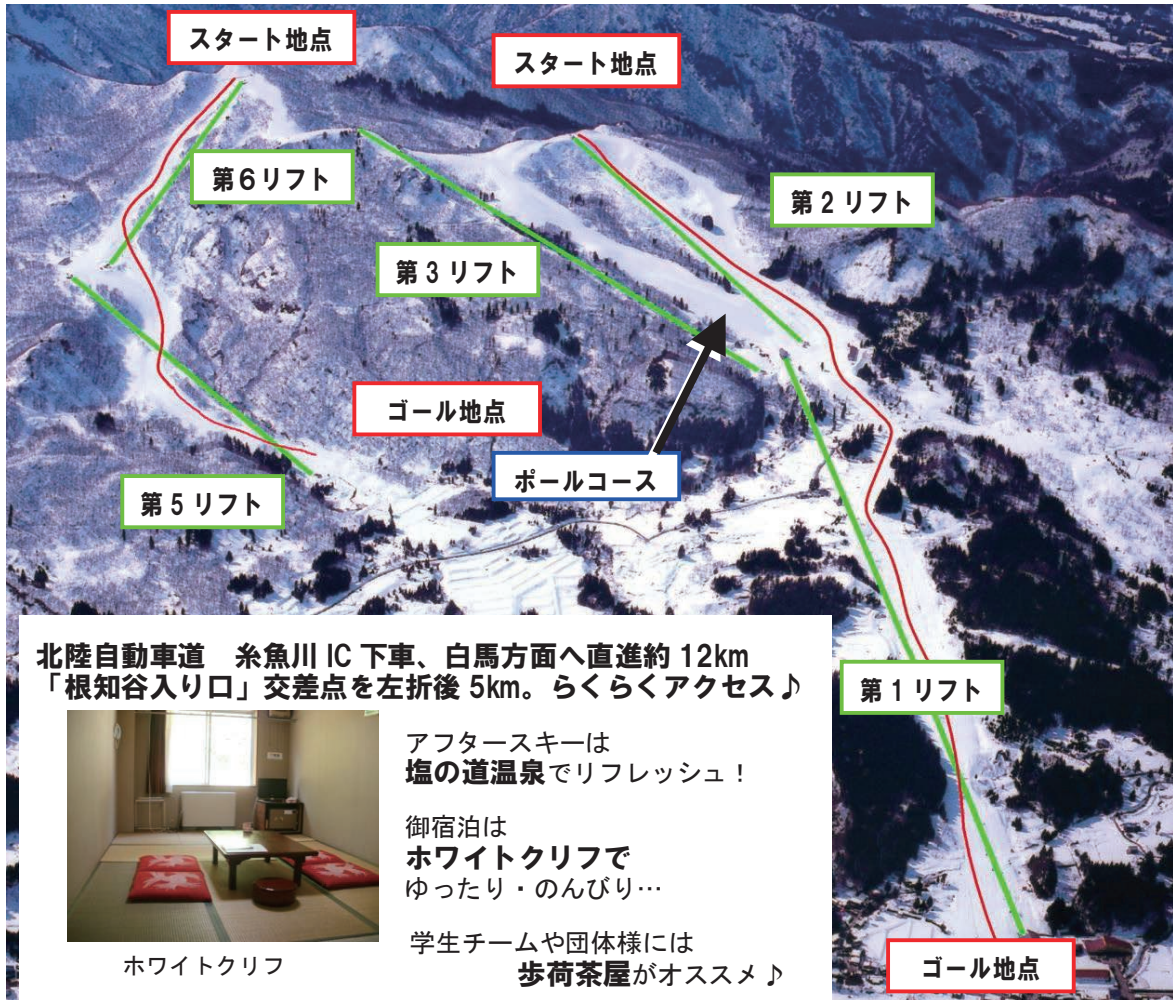

北陸自動車道 糸魚川 IC 下車、白馬方面へ直進約 12km
「根知谷入り口」交差点を左折後 5km。らくらくアクセス♪



ホワイトクリフ

アフタースキーは
塩の道温泉でリフレッシュ！

御宿泊は
ホワイトクリフで
ゆったり・のんびり…

学生チームや団体様には
歩荷茶屋がオススメです

グリーンシーズン(4月～11月)

日本海でのヒスイさがしや海水浴
登山の拠点に！！



お肌つるつる、スベスベになる美人の湯
の日帰り温泉も営業中♨

塩の道温泉 ホワイトクリフ

Tel025-558-2316 Fax025-558-2300
E-mail whitecliff@seasidevalley.com

塩の道温泉 糸魚川シーサイドバレースキー場

949-0554 新潟県糸魚川市山口 151-1
Tel025-558-2311 Fax025-558-2540

2026年度 広告・賛助金 ご支援者様

(敬称略 五十音順)

広告主様	
大谷クラブ	京都スキーランナークラブ
(株)アルペン・スポーツデポ京都南インター店	(株)京料理 とりよね
(株)カンダハー京都店	「愚中会」 坐禅会有志
(株)糸魚川シーサイドバレー	社会福祉法人 梅ノ宮乳児保育園
(株)クロス	星和電機株式会社
(株)しょうざん	同志社高等学校スキー部OB会
(株)大気堂	香・蠟燭老舗 中村商店
株式会社 タナベスポーツ	宮津市スキー協会
民宿 ゆずや(奥神鍋)	(株)ヤマゼン・ロック・ザ・キッズ
(株)中垣石材	ヤスダ徽章(株)
京都アマチュアスキークラブ	山代印刷(株)
京都クレストスキークラブ	山代会計事務所
京都親雪スキークラブ	

賛助支援者様	
星和電機株式会社	京都スキーランナークラブ
(株)クロス	京都親雪スキークラブ
北尾税理士事務所	宮津市スキー協会
(株)糸魚川シーサイドバレー	服部 晃佳
(株)大気堂	松山 靖史
(株)中垣石材	石田 育代

2025.10.4 現在

私たちは 京都府スキー連盟を 応援しています!!!

京都府スキー連盟

SKI ASSOCIATION OF KYOTO

〒601-8047

京都市南区東九条下殿田町 70 京都府スポーツセンター内

TEL 075-692-3487 FAX 075-692-3971

E-mail info@ski-kyoto.jp

URL <https://ski-kyoto.jp/>

事務局（就業日時） 月・火・水・木・金／12:00～16:00