

第67回京都府スキー選手権大会
第79回国民スポーツ大会冬季大会スキー競技会京都府予選会
第103回全日本スキー選手権大会 京都府予選会
第47回京都府民総合体育大会スキー競技会



**期
(日)
会主**

日 2025年1月18日(土)～1月19日

**場 富山県南砺市たいらスキー場
催 京都府
京都府教育委員会
(公財)京都府スポーツ協会**

挨拶

公益財団法人京都府スポーツ協会
会長 西脇隆俊

第79回国民スポーツ大会冬季大会京都府選手選考会が関係者の皆様の御努力により開催されますことに深く感謝申し上げます。

本選考会は国民スポーツ大会に出場する京都府の代表選手を選考することを目的として実施される極めて重要な大会であります。本年9月から10月にかけて、佐賀県を中心に開催された第78回国民スポーツ大会「SAGA2024」では、冬季大会に続いて多くの京都府代表選手が活躍され、天皇杯において堂々の7位入賞と素晴らしい結果を収められました。改めてスポーツは人々に「勇気・感動・希望」を与える大きな力となっていると感じております。

選考会に参加されます選手の皆様には、日頃の練習の成果を遺憾なく発揮され、男女総合成績8位以内、女子総合成績第8位以内の、「ダブル入賞」を狙う京都府代表選手の座を獲得されますとともに、「～サキホコレ 君の勇姿よ雪原に～」のスローガンのもと秋田県で開催される「あきた鹿角国スポ2025」での健闘をお祈りいたします。

本会におきましても、国民スポーツ大会を通じてこれらを伝えるとともに、「もっと元気な京都のスポーツ」の実現を図っていく所存です。

結びに、本選考会の開催にあたり、御尽力いただきました関係各位に対し深く感謝申し上げますとともに、選手の皆様の御健闘を祈念し、御挨拶といたします。

第79回国民スポーツ大会冬季大会京都府選手選考会事業

大会役員一覧表

2024年10月1日現在

役員名称	氏名
会 長	西 脇 隆 俊
副 会 長	片 岡 宏 二 山 本 誠 三 水 野 加 余 子 納 屋 嘉 人
顧 問	松 井 孝 治 前 川 明 範 稲 田 新 吾
参 与	井 上 哲 武 田 淳 坂 東 美 紀 今 西 法 子 梅 澤 優 司 内 田 寛 治 小 国 久 美 柏 木 佳 久 加 藤 み の り 川 合 英 之 河 原 慶 子 杉 本 清 彦 鈴 木 邦 亮 曾 我 学 田 中 誠 二 友 田 忠 明 中 田 邦 和 橋 本 雅 子 古 川 博 史 三 宅 孝 正 三 宅 基 子 森 田 美 千 代 山 下 雅 一 湯 浅 暢 宏 谷 村 浩 子 永 塚 則 昭
委 員 長	奥 芳 文
副 委 員 長	高 屋 由 紀 乘 本 敏 宏 田 川 さ な え
委 員	吾 郷 隆 平 藤 野 貴 之 北 村 眞 也 戸 谷 重 徳 岩 井 将 中 村 稔 南 條 良 樹 渡 邊 右 京 細 川 信 子

- 第67回 京都府スキー選手権大会
- 第47回 京都府民総合体育大会スキー競技会
- 第79回 国民スポーツ大会冬季大会スキー競技会京都府予選会
- 第103回 全日本スキー選手権大会京都府予選会

役 員

名誉会長	松山靖史	浦川義博					
顧問	石田育代						
会長	増山晃章						
副会長	中村孝三	高屋由紀	田中克彦				
参与	中平井貞夫	西川攸子	服部晃佳	細井俊明			
	中村善和	塩見良治					

大会委員長	増山晃章	高屋由紀	田中克彦				
大会副委員長	中村孝三						
総務委員長	北垣寛						
総務副委員長	畑中直哉	新井栄一	古川辰也				
総務委員	山下代雅美	森畑佑太郎	大西登也	松岡智博			
	村上修士	浦畑博之	徳永秀也	棕平里奈			
	鈴木隆文	八田耕治	園田益紹	田中里奈			
	杉野弘明	今井昌之	小堀智吉	大前祐敦			

組織委員会							
委員長	畑中直哉						
副委員長	徳永秀也	棕平智博					
委員	村上修士	桶井博之	園田益紹	田中里奈			
	鈴木隆文						

大会競技委員							
競技委員長	北垣寛						
競技本部	畑中直哉	新井栄一	古川辰也				
記録本部	山下代雅美	森畑佑太郎	大西登也	松岡智博			

第78回（第79回冬季）国民スポーツ大会京都府選手選考会
開催基準要項

1 目 的

国民スポーツ大会並びに国民スポーツ大会近畿ブロック大会の京都府代表選手選考の大会とする。

2 主 催

公益財団法人京都府スポーツ協会 京都府教育委員会 当該競技団体

3 実施競技

国民スポーツ大会実施要項総則に定める正式競技

4 大会期日及び会場

2024年4月1日から翌年1月末日の間で当該競技団体において決定する。

5 競技方法

国民スポーツ大会競技実施要項に示す競技方法。

6 参加資格・所属・年齢基準等

国民スポーツ大会実施要項総則及び同競技別実施要項に定めるとおり。

7 大会参加料

- (1) 参加者（監督・選手）は参加料を当該競技団体へ納入する。
- (2) 参加料は当該競技団体ごとに定める。

8 大会の経費

本事業の経費は、本会助成金・競技団体負担金・参加者負担金収入をもってあてる。

9 傷害保険等

選考会における参加者（監督・選手）の傷害等については、選考会を主催する各競技団体の責任において別途傷害保険等に加入するなどの対応をとること。

10 その他

- (1) 選考会を中止した際の対応、また参加に当たっての注意（健康面や衛生面など）を、関係者に十分周知すること。
- (2) 選手選考の対象や選考方法を明記するとともに、関係者に十分周知すること。

第 67 回京都府スキー選手権大会

第 79 回国民スポーツ大会冬季大会スキー競技会京都府予選会

第 103 回全日本スキー選手権大会京都府予選会

開催要項

主催 京都府スキー連盟
 主管 京都府スキー連盟 競技部
 期日 } ● 2025 年 1 月 3 日(金)・4 日(土)：長野県 野沢温泉スキー場
 会場 } ● 2025 年 1 月 18 日(土)・19 日(日)：富山県南砺市 たいらスキー場

日程・種目・会場

5 期 日	時 間	種 目 ・ 部 別	会場・コース
3 日(金)	16:00	ジャイアント スローム (府選手権・全日本予選 第 1 戦)、スローム (府選手権・全日本予選) チームキャプテン・ミテイング(TCM) ◎チームキャプテン出席のこと	野沢温泉スキー場 野沢温泉パリーナ
4 日(土)	9:00	ジャイアント スローム (府選手権・全日本予選 第 1 戦)、スローム (府選手権・全日本予選)	野沢温泉スキー場 カンダハーコース
18 日(土)	9:00	アルペンチームキャプテン ミテイング (TCM) ◎チームキャプテン出席のこと	ロッシ峰(予定)
		富山県選手権後 ジャイアント スローム (国スポ予選) 成年男子 A・成年男子 B・成年男子 C・少年男子・(ジュニア男子) 成年女子 A・成年女子 B・少年女子・(ジュニア女子)	たいら スキー場
		国スポ予選後 ジャイアント スローム (府選手権・全日本予選 第 2 戦) 成年男子・少年男子・ジュニア男子・成年女子・少年女子・ジュニア女子	たいら スキー場
		未定 クロスカントリー [クラカ] (国スポ予選・府選手権・全日本予選) ジュニア男子・成年男子 C (5km) ・ 少年男子・成年男子 B・成年男子 A (10km) ジュニア女子 (3km) 、少年女子・成年女子 B・成年女子 A (5km)	たいら スキー場 クロスカントリーコース
19 日(日)	未定	クロスカントリー [フリー] (国スポ予選・府選手権・全日本予選) ジュニア男子・成年男子 C (5km) ・少年男子・成年男子 (10km) ジュニア女子 (3km) ・少年女子・成年女子 (5km)	たいら スキー場 クロスカントリーコース

競技規則 全日本スキー連盟競技規則最新版による。但し本大会の競技規則が優先する。
他の競技 スペシャルジャンプ・ノルディックコンバインド・スピード系競技は実施しない。
 ただし、国スポ及び全日本出場希望のノルディックコンバインド選手は、クロスカントリーフリー種目に出場すること。また、スペシャルジャンプ・ノルディックコンバインド選手は代替大会に出場し、公式記録を連盟に提出すること。

部別及び年齢区分 下表を参照し、間違いの無いように申し込むこと。 《注意：中学3年は「少年」組です。》

生 年 月 日 (個人票(A)には西暦で記入のこと)	国民スポーツ大会 京都府予選会		*京都府選手権大会 *全日本京都府予選会
1990 年 4 月 1 日 以前	成年男子 C (34 歳以上)	成年女子 B (24 歳以上)	成年男子 (18 歳以上) 成年女子 (18 歳以上)
1990 年 4 月 2 日 ~ 1998 年 4 月 1 日	成年男子 B (26~33 歳)		
1998 年 4 月 2 日 ~ 2000 年 4 月 1 日	成年男子 A (18~25 歳)	成年女子 A (18~23 歳)	少年男子・女子 (中学3年生~17 歳)
2000 年 4 月 2 日 ~ 2006 年 4 月 1 日			
2006 年 4 月 2 日 ~ 2010 年 4 月 1 日	少年男子 (中学3年生~17 歳)	少年女子 (中学3年生~17 歳)	少年男子・女子 (中学3年生~17 歳)
2010 年 4 月 2 日 以降	ジュニア男子 (中学2年生以下)	ジュニア女子 (中学2年生以下)	ジュニア男子・女子 (中学2年生以下)

大会本部

- 野沢温泉スキー場「さつき荘」 2025 年 1 月 2 日(木) 正午に開設する。長野県下高井郡野沢温泉村 Tel 0269-85-2454
- たいらスキー場「五箇山荘」 2025 年 1 月 17 日(金) 正午に開設する。富山県南砺市田向 333-1 Tel 0763-66-2316

参加資格

以下に示す各種「登録完了」とは、大会エントリー締切日までの登録申込完了を意味する。

- 標記大会・予選会の参加資格は同一でないので別紙の参加資格詳細を参照のこと。
- 国スポにジュニアの部は無いが国スポ予選での出走は認めるので、希望者は参加申し込みをして出場する事ができる。
- 参加資格を、次の 2 つに大別する。この種別により、参加料が異なる。
 <参加資格：イ> 京都府スキー連盟加盟のスキークラブに所属し、2025 年度 SAJ 会員登録を完了し、かつ京都府スキー連盟(SAK) 競技者登録を完了した者。
 <参加資格：ロ> 上記に該当しない者及び連盟加盟クラブに所属していない者。
 但し、学連及び高体連所属の選手は国スポ要項にそって出場すること。
- また、府外に在住・在勤(在学)で、「ふるさと選手制度」を利用して国スポ予選に出場する選手は、申し込みと同時に必ず「ふるさと選手制度」の登録をすること。

(5) 京都府民は、「京都府民総合体育大会」にも自動的にエントリーされる(別途のエントリー料は不要)。

申込方法

(1) 申込期限：2024 年 11 月 5 日(火) (当日消印有効)

(2) 参加料：

①1 種目当りの参加料：(府民総体エントリー料も含む)

国スポスペシャルジャンプ出場希望選手は選考会料として参加料を納めること。参加資格は他種目と同等とする。国スポノルディックコンバインド出場希望選手はフリー種目にエントリーすること。参加料・参加資格は他種目と同等とする。

	参加資格：イ	参加資格：ロ
成年	6,000 円	7,000 円
少年・ゾエア(野沢地区)	3,000 円	4,000 円
少年・ゾエア(たいら地区)	5,000 円	6,000 円

② 「1 種目当りの参加料×出場種目数」を合計して納入すること。

(3) 宿泊手配：京都府スキー連盟による宿舎の斡旋は行わない(早目に予約すること)。各クラブ単位で宿舎の手配をしておくこと。緊急時対応のため、宿泊の有無に関わらず「宿泊報告書(D)」を(4)④に示すように郵送すること。

(4) 申込方法

① 京都府スキー連盟所定の申込用紙(コピー可)により、所属団体ごとに提出すること。

② 申込用紙は正確に漏れなく記入すること。記載に不備のある場合には出走順等に不利な取扱を受けることがある。

③ 参加料を、郵便振替電信振込請求書にて、クラブ名を明記の上、以下の口座に振り込むこと。

口座番号：00940-7-271280 加入者名：京都府スキー連盟

④ 所属団体は「個人票(A)」「集計票(C)」「宿泊報告書(D)」及び上記「振込請求書のコピー」を揃えて郵送すること。なお、宿泊しない場合も、その旨記入の上「宿泊報告書(D)」を提出のこと。

また、全日本スキー選手権大会京都府予選会出場選手(出場希望選手は2025年度FIS競技者登録を完了のこと)がいる場合は、「全日本スキー選手権京都府予選会出場選手個人票(B)」もあわせて提出のこと。

〒601-8047 京都市南区東九条下殿田町70 京都府スポーツセンター内

京都府スキー連盟 Tel 075-692-3487、Fax 075-692-3971

抽選会 2024 年 11 月 24 日(日)10 時より SAK ポイントリストに基づいて行う。

会場：京都テルサ 東館 3 F 京都府スポーツセンター 種目団体東会議室

なお、後日、京都府スキー連盟Web サイト上でスタートリストをアップする。

配布物

配布物は、ピブとプログラム等である。種目により、以下の会場にて配布する。

アルペン競技 府選手権 GS(第1戦)、SL・・・TCM 会場(野沢 2025 年 1 月 3 日(金)16 時)にて

国スポ予選 GS、府選手権 GS(第2戦)・・・たいらスキー場内「ロッジ峰」(2025 年 1 月 18 日(土)9 時)にて

クロスカントリー競技・・・クラシカル・フリーとも一括で競技日初日、現地本部(ゴール前)にて

表彰

京都府選手権は6位までメダルを授与する。

注意事項

① 大会開催の可否は以下の正午現在の積雪状況によって決定する。

野沢地区・・・2025 年 1 月 2 日(木) たいら地区・・・2025 年 1 月 17 日(金)

② 大会中止の場合は大会本部にその旨を掲示する。開催延期はせず後日参加料の半額を返金する。それ以外について、大会エントリー締切日後の返金には一切応じない。

③ 国スポ及び全日本出場の選手は選考委員会において決定する。ただし、アルペン競技については、たいら地区でのGS国スポ予選が不成立の場合、野沢地区でのGS府選手権の結果をもって国スポ選考とする。

④ 小学生・中学生の者は、必ず個人票に保護者承諾(保護者自筆記名に限る・要捺印)を得て申し込むこと。

⑤ ジャイアントスラローム競技の府選手権・全日本予選は国スポ予選とは別試合とする。

⑥ アルペン競技出場者は必ずストッパー・クラッシュヘルメットを着用すること。

⑦ 大会中の事故等については、応急処置は行うがその事故の責任は負わない。

スポーツ傷害保険などに必ず加入しておくこと。未加入者は競技会への出場を認めない。

⑧ 参加選手について、ジュリーが技能未熟、その他の理由をもって危険と判断した場合にはその選手の出走を認めないことがある。

⑨ 国スポ、全日本選手権の選手選考を希望する選手は、必ず新しいルールに適合した用品(回転半径(R)、長さ)で出場し、会場でマテリアルチェックを受けること。 その際、新ルールに適合した用品を使用し、予選上位に残った選手の中から、選手選考会へ推薦する。

⑩ ドーピングについては、個々の選手がルールの遵守に努めること。

⑪ 開会式・閉会式は行わない。

⑫ 体調管理について、参加者(選手・役員)は、個人及び参加チームの責任において十分な対応をとること。具体的には、上部団体からの指示も踏まえつつ、京都府スキー連盟Web サイトに掲載する場合があるので、確認すること。その他、行動・宿泊方法など政府・教育機関のガイドラインを遵守すること。

問合せ

京都府スキー連盟 競技部長 畑中直哉 E-mail cjs99730@mopera.net

※ 当連盟は、個人情報の保護に関する法律及び関連法令等の定めに従い、個人情報を取り扱います。参加者の個人情報は、本事業および当連盟の他の事業でのみ使用するとともに、当連盟の他の事業のDM 発送等に利用いたします。また、当連盟もしくは委託先から申込内容に関する確認の連絡をさせていただくことがあります。

行事参加中の映像・写真・記事・記録等をテレビ・新聞・雑誌等へ掲載もしくはWeb サイトにて公開することがありますのでご了承下さい。

第 47 回 京都府民総合体育大会 スキー競技会 開催要項

主 催	京都府・京都府教育委員会・(公財) 京都府スポーツ協会
主 管	京都府スキー連盟 競技部
期 日	● 2025 年 1 月 3 日(金)・4 日(土)：長野県 野沢温泉スキー場
会 場	● 2025 年 1 月 18 日(土)：富山県南砺市 たいらスキー場

日程・種目・会場

期 日	時間	種 目 ・ 部 別	会場・コース
3 日(金)	16:00	ジャイアントスローム第 1 戦、スローム チームキャプテンティング (TCM) ◎チームキャプテンは出席のこと	野沢温泉スキー場 野沢温泉パノラマ
4 日(土)	9:00	ジャイアントスローム第 1 戦、スローム 成年男子・少年男子・ジュニア男子・成年女子・少年女子・ジュニア女子	野沢温泉スキー場 カンダハーコース
18 日(土)	9:00 当日 発表	ジャイアントスローム第 2 戦 チームキャプテンティング (TCM) ジャイアントスローム 成年男子・少年男子・ジュニア男子・成年女子・少年女子・ジュニア女子	たいらスキー場 (TCM は ロッジ峰にて)

部別及び年齢区分 下表を参照し間違いの無いように申し込むこと。《注意：中学3年は「少年」組です。》

生 年 月 日 (個人票(A)には西暦で記入のこと)	男 子	女 子
2006 年 4 月 1 日 以前	成年男子 (18 歳以上)	成年女子 (18 歳以上)
2006 年 4 月 2 日 ～ 2010 年 4 月 1 日	少年男子 (中学 3 年生～17 歳)	少年女子 (中学 3 年生～17 歳)
2010 年 4 月 2 日 以降	ジュニア男子 (中学 2 年生以下)	ジュニア女子 (中学 2 年生以下)

競技規則 全日本スキー連盟競技規則最新版による。但し本大会の競技規則が優先する。

大会本部 ● 野沢温泉スキー場「さつき荘」2025 年 1 月 2 日(木)正午に開設する。

長野県下高井郡野沢温泉村 Tel 0269-85-2454

● たいらスキー場「五箇山荘」2025 年 1 月 17 日(金)正午に開設する。

富山県南砺市田向 333-1 Tel 0763-66-2316

参加資格 **以下に示す各種「登録完了」とは、大会エントリー締切日までの登録申込完了を意味する。**

- 京都府民であること。つまり、居住地を示す住所が京都府内であること。
したがって、勤務地・学校が京都府内であっても居住地が京都府外の場合は参加資格がない。
- 参加資格を、次の 2 つに大別する。この種別により、参加料が異なる。
<参加資格：イ> 京都府スキー連盟加盟のスキークラブに所属し、2025 年度 SAJ 会員登録を完了し、かつ京都府スキー連盟(SAK) 競技者登録を完了した者。
<参加資格：ロ> 上記に該当しない者及び連盟加盟クラブに所属していない者。

申込方法

(1) 申込期限：2024 年 11 月 5 日(火) (当日消印有効)

(2) 参加料：

① 1 種目当りの参加料：

	参加資格：イ	参加資格：ロ
成年の部	6,000 円	7,000 円
少年の部・ジュニアの部 (野沢地区)	3,000 円	4,000 円
少年の部・ジュニアの部 (たいら地区)	5,000 円	6,000 円

② 「1 種目当りの参加料×出場種目数」を合計して納入すること。

* 京都府選手権及び国スポ予選に申し込みをした者の参加料は不要である。

(3) 宿泊手配：京都府スキー連盟による宿舎の斡旋は行わない(早目に予約すること)。各クラブ単位で宿舎の手配をしておくこと。緊急時対応のため、宿泊の有無に関わらず「宿泊報告書(D)」を(4)④に示すように郵送すること。

(4) 申込方法

① 京都府スキー連盟所定の申込用紙(コピー可)により、所属団体ごとに提出すること。

② 申込用紙は正確に漏れなく記入すること。記載に不備のある場合には出走順等に不利な取扱を受けることがある。

③ 参加料を、郵便振替電信振込請求書にて、クラブ名を明記の上、以下の口座に振り込むこと。

口座番号：00940-7-271280 加入者名：京都府スキー連盟

④ 所属団体は「個人票(A)」「集計票(C)」「宿泊報告書(D)」及び上記「③振込請求書のコピー」を揃えて郵送すること。なお、宿泊しない場合も、その旨記入の上「宿泊報告書(D)」を提出のこと。

〒601-8047 京都市南区東九条下殿田町70 京都府スポーツセンター内
京都府スキー連盟 Tel 075-692-3487、Fax 075-692-3971

抽選会 2024年11月24日(日) 10時より SAK ポイントリストに基づいて行う。
会場：京都テルサ 東館3F 京都府スポーツセンター 種目団体東会議室
なお、後日、京都府スキー連盟Web サイト上でスタートリストをアップする。

配布物 各種目、ビブ・大会プログラムを TCM 会場にて配布する。

- 注意事項**
- ① 大会開催の可否は以下の正午現在の積雪状況によって決定する。
野沢地区・・・2025年1月2日(木) たいら地区・・・2025年1月17日(金)
 - ② 大会中止の場合は大会本部にその旨を掲示する。開催延期はせず後日参加料の半額を返金する。
それ以外について、大会エントリー締切日後の返金には一切応じない。
 - ③ 小学生・中学生の者は、必ず個人票に保護者承諾(保護者自筆記名に限る・要捺印)を得て申し込むこと。
 - ④ アルペン競技出場者は必ずストッパー・クラッシュヘルメットを着用すること。
 - ⑤ 大会中の事故等については、応急処置は行うがその事故の責任は負わない。
スポーツ傷害保険などに必ず加入しておくこと。未加入者は競技会への出場を認めない。
 - ⑥ 参加選手について、ジュリーが技能未熟、その他の理由をもって危険と判断した場合には、その選手の出走を認めないことがある。
 - ⑦ マテリアル及びドーピングについては、個々の選手がルールの遵守に努めること。
 - ⑧ 開会式・閉会式は行わない。
 - ⑨ 体調管理について、参加者(選手・役員)は、個人及び参加チームの責任において十分な対応をとること。具体的には、上部団体からの指示も踏まえつつ、京都府スキー連盟Web サイトに掲載する場合があるので、確認すること。その他、行動・宿泊方法など政府・教育機関のガイドラインを遵守すること。

問合先 京都府スキー連盟 競技部長 畑中直哉 E-mail cjs99730@mopera.net

※ 当連盟は、個人情報の保護に関する法律及び関連法令等の定めに従い、個人情報を取り扱います。参加者の個人情報は、本事業および当連盟の他の事業でのみ使用するとともに、当連盟の他の事業の DM 発送等に利用いたします。また、当連盟もしくは委託先から申込内容に関する確認の連絡をさせていただくことがあります。行事参加中の映像・写真・記事・記録等をテレビ・新聞・雑誌等へ掲載もしくはWeb サイトにて公開することがありますのでご了承下さい。

アルペン競技会場・GSLコース・縦断面図（たいらスキー場）

全日本スキー連盟公認コース
公認番号 SAJ05-GS-105/99

GSLプロフィール

スタート地点標高	933.70m	
ゴール標高	655.00m	
標高差	278.70m	
最大斜度	27°28'	52%
最小斜度	04°00'	7%
平均斜度	15°26'	27%
全長	999.75m	

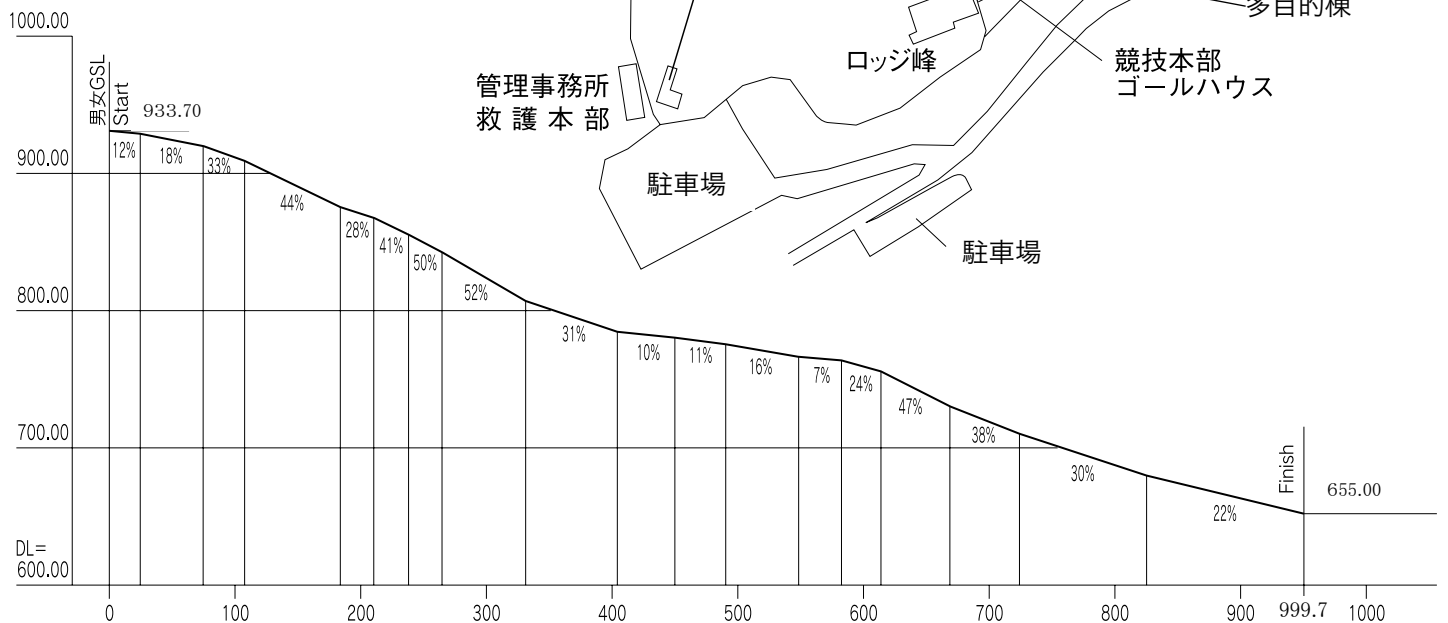
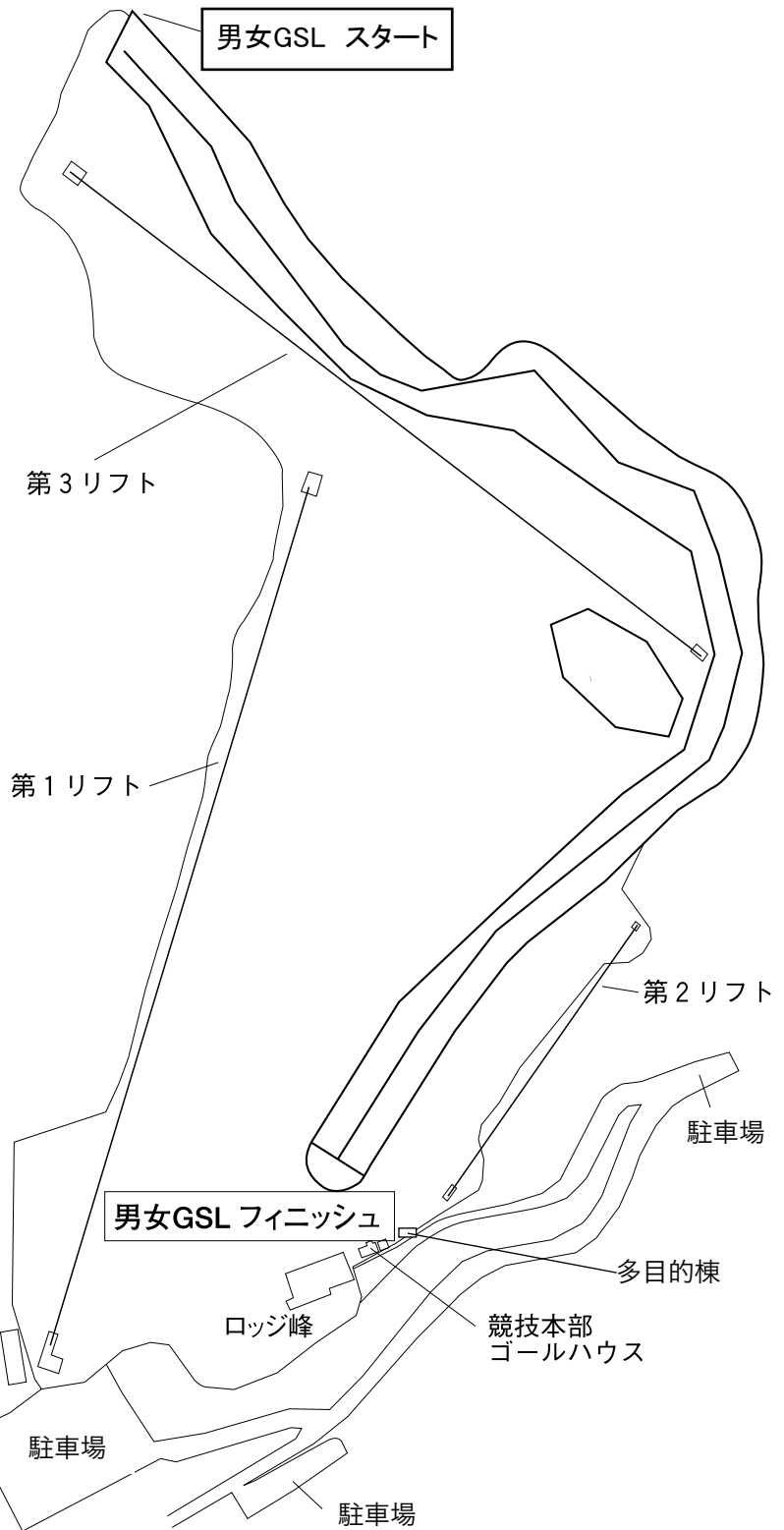

クロスカントリー競技会場図

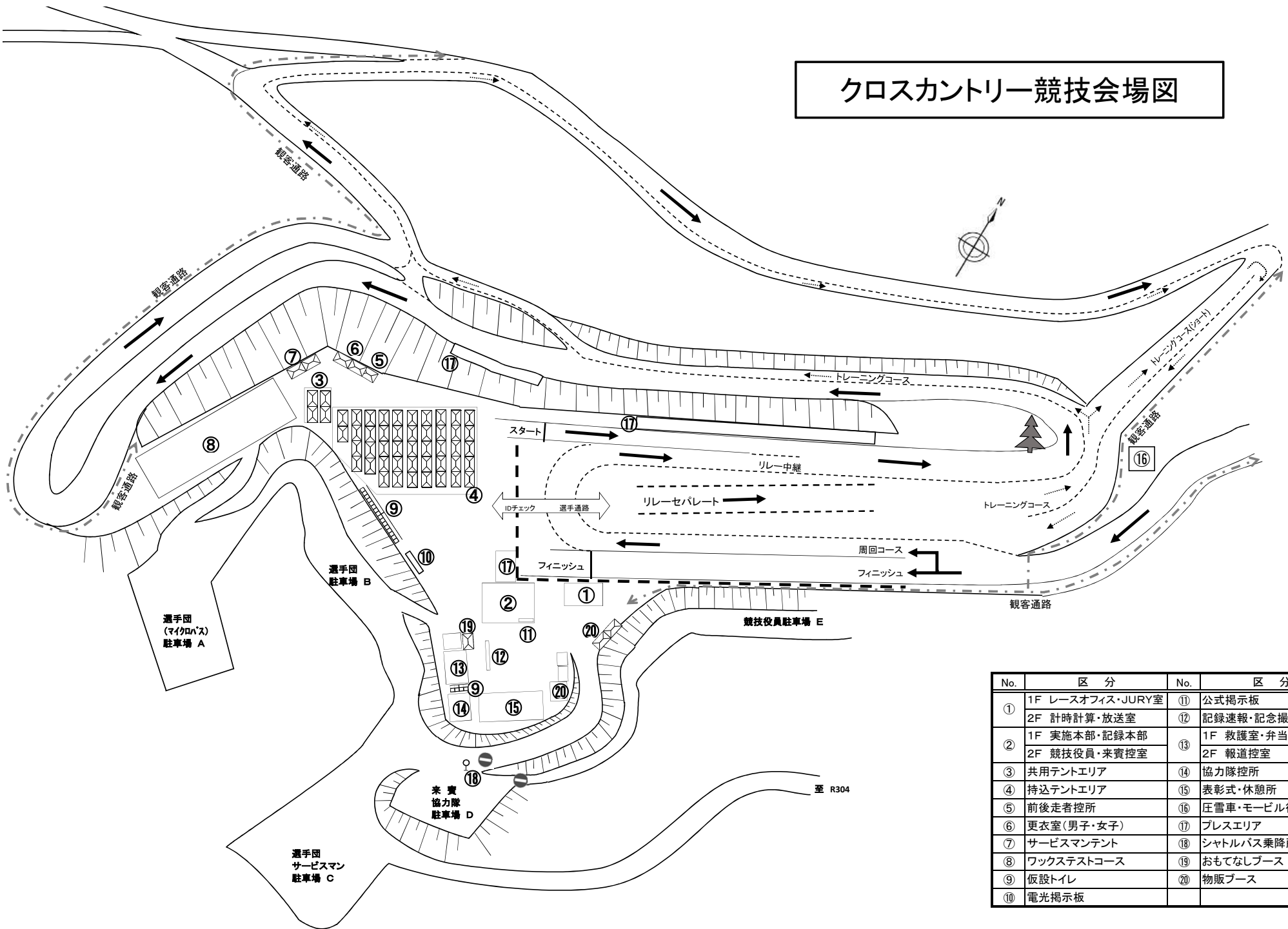

No.	区分	No.	区分
①	1F レースオフィス・JURY室	⑪	公式掲示板
	2F 計時計算・放送室	⑫	記録速報・記念撮影エリア
②	1F 実施本部・記録本部	⑬	1F 救護室・弁当配布場所
	2F 競技役員・来賓控室	⑭	2F 報道控室
③	共用テントエリア	⑮	協力隊控所
④	持込テントエリア	⑯	表彰式・休憩所
⑤	前後走者控所	⑰	圧雪車・モービル待機所
⑥	更衣室(男子・女子)	⑱	プレスエリア
⑦	サービスマンテント	⑲	シャトルバス乗降所
⑧	ワックステストコース	⑳	おもてなしブース
⑨	仮設トイレ		
⑩	電光掲示板		

たいらクロスカントリーコース図

公認番号	SAJ02-CC-64/06	
コース全長	5km	
スタートフィニッシュ標高	603m	
最高地点標高	HP	669m
最低地点標高	LP	595m
標高差	HD	74m
極限登高	MC	38m
合計登高	TC	182m

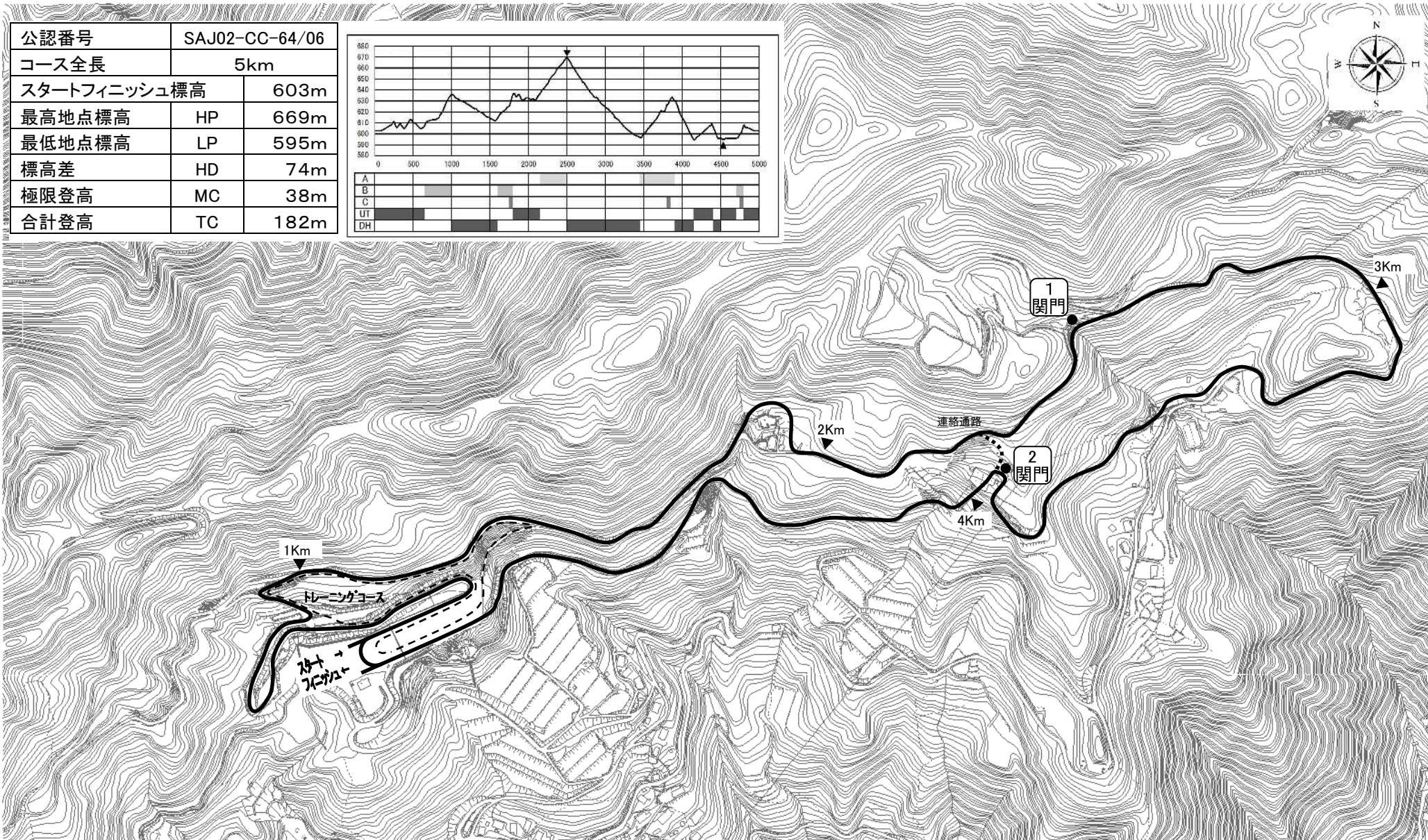
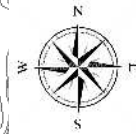
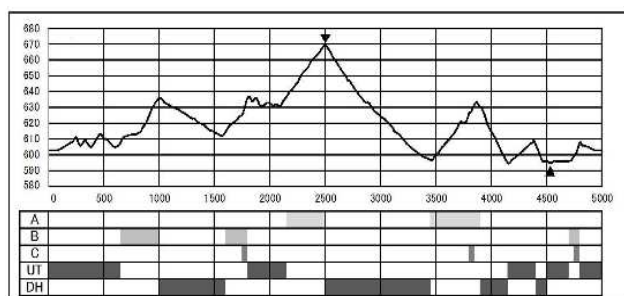

組織委員会報告

1. 日時

2024年11月23日（土） 午前10時00分から（場所 京都テルサ）

2. 競技委員会の任命

アルペン競技（GS：たいらスキー場）

[ジュリー]

技術代表 地元 調整中
主審 畑中 直哉
競技委員長 椋平 智博

[RC]

競技委員長 椋平 智博
コース係長 佐藤 治幸
計時計算係長 竹中 章勝
セクレタリー 園田 益紹

アルペン競技（GS、SL：野沢温泉スキー場）

[ジュリー]

技術代表 竹井 元紀（野沢）
主審 畑中 直哉
競技委員長 椋平 智博

[RC]

競技委員長 椋平 智博
コース係長 佐藤 治幸
計時計算係長 竹中 章勝
セクレタリー 竹中 章勝

クロスカントリー競技

[ジュリー]

技術代表 浦川 義博
競技委員長 村上 修士

[RC]

競技委員長 村上 修士
コース係長 平スキークラブ
計時計算係長 平スキークラブ
セクレタリー 中森 健太郎

3. 国スポ予選（アルペン：ジャイアントスラローム）における、スタート組順について

（①成年女子B…今回0名） ②成年女子A ③少年女子 ④ジュニア女子
⑤成年男子B ⑥成年男子C ⑦少年男子 ⑧成年男子A ⑨ジュニア男子
（ただし、コースコンディションにより大会進行、選手の安全性に配慮し、ジュリー
において判断の上、変更する場合もある。）

4. 国スポ選手選考に関する申し合わせ事項（確認）

- ① 国スポ選手団の総枠については、競技力向上対策本部ヘッドコーチが原案を提示する。
- ② 競技部強化委員長は、アルペン・ノルディック各々の推薦担当理事を指名する。
- ③ 指名された推薦担当理事は、各種目（クロスカントリーはクラシカル・フリーの種目）の推薦原案を策定し、国スポ選手選考会に上程する。
- ④ 国スポ選手選考会は、③で上程された各原案をもとに、審議・最終決定をする。この際、最強の布陣を組むべく最終確認をする。
- ⑤ 選考内容は、国スポ選手選考会終了まで一切公開しないものとする。
- ⑥ 選考委員会は、京都府スキー連盟常任理事、競技力向上対策本部ヘッドコーチおよび競技部理事で構成する。

アルペン競技（GS競技）

1. コースインスペクションについて
 - * ビブを正しく着用し、スタート地点からゴール地点へ1回だけ行うこと。
 - * タイムテーブルに注意すること。
2. スタートインターバルについて
 - スタートインターバルは国スポ予選・府選手権いずれも30秒とする。
3. 選手が止まった後、継続禁止。
4. 棄権者の「空スタート」は行わないので、出走時刻に注意すること。
5. ストックの2度突きは禁止する。
6. 競技中のコース整備について
 - 随時行う。雪の状況によってはコース内に硬化剤を使用することがある。
7. 計時について
 - 電気計時装置で計測する。
8. 記録の仮発表及び公式掲示
 - 仮発表・正式発表はゴールの速報板で行う。
9. レースの不正行為及び計時に対する抗議時間について
 - 仮タイム、失格の発表後15分以内とする。
10. 救護
 - 応急処置は原則としてパトロールハウス医務室にて行う。
11. 途中棄権者
 - 途中棄権する者は継続して競技を行うことなく、ビブをはずし途中棄権の旨を旗門審判員に伝えてコース外に出ること。
12. 競技運営全般において場内放送により指示をする場合があるので、十分注意すること。
13. その他
 - * 体調管理について、参加者(選手・役員)は、個人及び参加チームの責任において十分な対応をとること。具体的には、上部団体からの指示も踏まえつつ、京都府スキー連盟Webサイトに掲載する場合がありますので、確認すること。その他、行動・宿泊方法など政府・教育機関のガイドラインを遵守すること。TCMへの参加者は必要最小限度の人数とすること。
 - * 監督・コーチは身分を明示できる腕章等を着用し、スタート係役員の了解を得てインスペクションに入ることができる。
 - * 選手・監督・コーチは競技中にコース係の指示のもとコース内に入ることができる。
 - * 本大会は、京都府スキー連盟のポイントレースとする。
 - * マテリアル及びドーピングについては、個々の選手がルール遵守に努めること。
なお、国スポ・全日本選手権の選手選考を希望する選手は、必ず新しいルールに適合した用品（回転半径(R)、長さ）で出場し、会場でのマテリアルチェックを受けること。
 - * 競技ルールはSAJ最新版に準ずる。ただし、本大会の競技規則が優先する。
 - * ヘルメット・スーツについては、ルールに適合したものを使用する。
 - * 競技エリアは禁煙とする。

クロスカンントリー競技

1. トレーニングについて
危険防止の為、トレーニング時のコース逆走は禁止する。
2. バーン・フライ禁止ゾーンの設定について
クラシカル・フリーとも、スタート・ゴール地点の前後100mは、バーン・フライ禁止ゾーンとする。
3. スタートについて
 - * クラシカルはシングル・スタート15秒間隔とする。
 - * スタートは10秒前を通告し、5秒前より「5・4・3・2・1」とカウント・ダウンし、それに続くスタートの合図である「ゴー」で出走する。
 - * フリーはマス・スタートとし、中央を1、以降右側を偶数、左側を奇数で配置する。
 - * 棄権者については「空スタート」とする。
 - * スタート地点では、両足の先端をスタート・ラインの後方に置き、スタート系の合図を待つ。ただし、スキー・ポールは、スタート・ラインまたはスタート・ゲートの前方に置き、静止させること。
 - * 電子計時装置を使用するため、スタート時間3秒前後であれば、競技者はいつスタートしても良い。3秒以上前にスタートした場合、不正スタート（フライング）である。この場合、競技者は競技役員あるいはジュリー・メンバーによりスタート・ラインへ呼び戻されることはない。不正スタート（フライング）は、罰則として実際の所要タイムに最小限15秒足される。なお、3秒以上後にスタートした場合、スタート時間はスタート・リストに記載されたスタート時間となる。
 - * 電子計時装置に故障が生じ手動計時装置を使用する場合、スタートが早すぎた競技者は呼び戻され、再スタートしなければならない。その際、この競技者のスタート時間は、スタート・リストに記載されたスタート時間である。
4. 記録の発表
記録の仮発表は、場内放送と速報板で行う。記録の仮発表後15分経過後、公式成績に切り替える。
5. 抗議について
記録の仮発表後15分以内に、用紙に記入してセクレタリーに提出すること。
6. 救護について
応急処置を要する者は、近くの関門員・競技役員に連絡すること。
7. その他
 - * 体調管理について、参加者(選手・役員)は、個人及び参加チームの責任において十分な対応をとること。具体的には、上部団体からの指示も踏まえつつ、京都府スキー連盟Webサイトに掲載する場合がありますので、確認すること。その他、行動・宿泊方法など政府・教育機関のガイドラインを遵守すること。TCM への参加者は必要最小限度の人数とすること。
 - * 標識に従ってコースを走り、全関門を正しい順序で通過すること。
 - * 他の競技者に追い越される時には、最初の要求でコースを譲ること。
 - * 途中棄権者は近くの関門員に連絡し、ビブを外してゴール地点に戻る事。
 - * 本大会は、京都府スキー連盟のポイントレースとする。
 - * マテリアル及びドーピングについては、個々の選手がルール遵守に努めること。
 - * 競技ルールはSAJ最新版に準ずる。ただし、本大会の競技規則が優先する。
 - * 競技エリアは禁煙とする。

アルペン競技

ジャイアントスラローム

(国スポ京都府予選)

1月18日(土)

成年女子A (国スポ予選) ビブの色=黒

1/1

出順	ビブ	SAK番号	氏名	フリガナ	所属	SAK Point(GSP)	順位
1	1	701077	井上 聖	イノウエ ヒジリ	京都産業大学	63.43	
2	2	049057	井谷 梓	イニ アスサ	宮津市スキー協会	65.66	
3	3	705073	栢本 涼	カキモトリヨウ	立命館大学	149.33	
4	4	703060	橋詰 りの	ハシヅメリノ	同志社大学	183.79	

少年女子 (国スポ予選) ビブの色=黒

1/1

出順	ビブ	SAK番号	氏名	フリガナ	所属	SAK Point(GSP)	順位
1	5	809126	山田 真央	ヤマダ マオ	京都光華高校	61.56	
2	6	813171	中尾 愛彩	ナカオ アイカ	同志社女子高校	272.30	
3	7	813174	和田 唯愛	ワダ ヱイカ	同志社女子高校	245.53	
4	8	813173	宮本 早織	ミヤモト サオリ	同志社女子高校	205.14	
5	9	824157	波多野 心美	ハタノ コミ	立命館高校	128.46	
6	10	042156	仲田 樹里	ナカタ ジュリ	ファーレンスキークラブ	247.26	
7	11	902030	伊藤 綾音	イトウ アヤネ	京都光華中学校	271.34	
8	12	802238	鎌戸 都	カマコ ミヤビ	大谷高校	152.70	
9	13	902029	大家 千夏	オオヤ チナツ	京都光華中学校	129.64	
10	14	813172	藤室 雪花	フジムロ ヲキカ	同志社女子高校	129.15	
11	15	802239	大澤 しずく	オオサワ シズク	大谷高校	273.38	
12	16	824169	水田 杏香	ミズタ キョウカ	立命館高校	292.50	
13	17	824158	松岡 実和	マツオカ ミワ	立命館高校	311.78	
14	18	813180	川邊 結衣	カワベ ヱイ	同志社女子高校	410.90	
15	19	901218	浜岡 紗愛	ハマオカ サエ	同志社女子中学校	460.60	
16	20	812229	村山 すずほ	ムラヤマ スズホ	同志社高校	491.61	
17	21	812230	西田 光穂子	ニシダ ミホ	同志社高校	541.53	
18	22	812228	辰巳 なのは	ツミナハ	同志社高校	743.11	
19	23	813183	中村 麻鈴	ナカムラ マリン	同志社女子高校	900.00	
20	24	812244	伊藤 若菜	イトウ ワカナ	同志社高校	999.99	
21	25	802242	高山 桜月	タカヤマ サツキ	大谷高校	999.99	
22	26	812243	小池 翠	コイケ ミドリ	同志社高校	999.99	
23	27	844038	徳弘 彩乃	トクヒロ アヤノ	京都産業大学附属高校	999.99	
24	28	812241	日比 夏凜	ヒビ カリン	同志社高校	999.99	

ジュニア女子 (国スポ予選) ビブの色=黒

1/1

出順	ビブ	SAK番号	氏名	フリガナ	所属	SAK Point(GSP)	順位
1	29	902031	山田 怜奈	ヤマダ レナ	京都光華中学校	118.57	
2	30	902032	渡辺 美樹	ワタナベ ミキ	京都光華中学校	999.99	
3	31	112031	伊藤 静音	イトウ シズネ	京都光華S.C.	999.99	

成年男子B (国スポ予選) ビブの色=黒

1/1

出順	ビブ	SAK番号	氏名	フリガナ	所属	SAK Point(GSP)	順位
1	32	032040	北村 修司朗	キタムラ シュウジロウ	京都スキーランナークラブ	75.42	

成年男子C (国スポ予選) ビブの色=黒

1/1

出順	ビブ	SAK番号	氏名	フリガナ	所属	SAK Point(GSP)	順位
1	33	098002	渡辺 朗	ワタナベ アキラ	ミツハシスキークラブ	151.43	
2	34	812170	仲西 亮	ナカニシ リョウ	同志社高校	153.86	
3	35	042088	神田 秀之	コウダ ヒデユキ	ファーレンスキークラブ	160.11	
4	36	043007	中垣 隆司	ナカガキ タシ	福知山スキー協会	209.27	
5	37	042118	橋詰 豊史	ハシヅメ トシ	ファーレンスキークラブ	231.61	
6	38	042139	早田 和仙	ハヤタカズ ノリ	ファーレンスキークラブ	251.03	
7	39	054017	西脇 吉次	ニシワキ ヨシツグ	京都. SYL C 雪乃若獅子達倶楽部	239.67	
8	40	032007	大岩 英記	オオイワ ヒデアキ	京都スキーランナークラブ	172.32	
9	41	076004	溝口 睦久	ミヅグチ ヨシヒサ	亀岡Aスキークラブ	201.98	
10	42	022003	夜久 主明	ヨクモト アキ	ゲンゼスキークラブ	112.91	
11	43	042138	吉阪 一平	ヨシサカ イッペイ	ファーレンスキークラブ	264.65	
12	44	042131	松村 洋	マツムラ ヒロシ	ファーレンスキークラブ	296.48	
13	45	022013	居合 佑樹	イイユキ	ゲンゼスキークラブ	301.24	
14	46	098068	乾 智博	イノイ トモヒロ	ミツハシスキークラブ	303.94	
15	47	043062	竹元 秀一	タケモト シュウイチ	福知山スキー協会	364.86	
16	48	043014	井口 幹男	イノグチ ミキオ	福知山スキー協会	495.79	
17	49	002034	渡辺 敏則	ワタナベ トシノリ	京都アマチュアスキークラブ	999.99	

少年男子 (国スポ予選) ビブの色=黒

1/1

出順	ビブ	SAK番号	氏名	フリガナ	所属	SAK Point(GSP)	順位
1	50	802241	山内 楽空	ヤマウチ ラク	大谷高校	249.26	
2	51	812219	市田 礼	イチダ レイ	同志社高校	145.69	
3	52	812218	林 直良	ハヤシ ナオキ	同志社高校	282.94	
4	53	802243	竹田 光晴	タケダ コウセイ	大谷高校	164.81	
5	54	824155	田中 心士	タナカ ミト	立命館高校	212.55	
6	55	815061	平岡 知樹	ヒラオカ トモキ	福知山成美高校	173.59	
7	56	812220	小管 凜太郎	コサカ リンタロウ	同志社高校	335.47	
8	57	812221	谷 昊埜	タニ コウヤ	同志社高校	126.17	
9	58	042137	吉阪 一晴	ヨシサカ イッセイ	ファーレンスキークラブ	210.47	
10	59	815062	荒木 稜河	アラキ リョウカ	福知山成美高校	80.56	
11	60	824159	木谷 倖基	キタニ コウキ	立命館高校	345.09	
12	61	815059	住谷 日和	スミタニ ヒヨリ	福知山成美高校	355.72	
13	62	812217	長縄 圭太郎	ナガナヅ ケイタロウ	同志社高校	357.51	
14	63	042155	澤田 直人	サワダ ナオト	ファーレンスキークラブ	392.09	
15	64	824156	中村 謙仁	ナカムラ ケン	立命館高校	453.61	
16	65	824165	三村 晃生	ミムラ コウキ	立命館高校	500.03	
17	66	812232	武田 蓮大	タケダ レン	同志社高校	527.97	
18	67	824168	瀧川 日向	タキカワ ヒナタ	立命館高校	999.99	
19	68	844042	木村 颯介	キムラ ソウスケ	京都産業大学附属高校	999.99	
20	69	812246	山川 佑真	ヤマカワ ユマ	同志社高校	999.99	
21	70	844043	諸岡 聡	モロカ ソウ	京都産業大学附属高校	999.99	
22	71	812245	吉岡 成晃	ヨシオカ ナリアキ	同志社高校	999.99	
23	72	812247	黒野 恭介	クロノ キョウスケ	同志社高校	999.99	
24	73	815063	井上 雄介	イノウエ ユウスケ	福知山成美高校	999.99	
25	74	812242	片岡 春樹	カタオカ ハルキ	同志社高校	999.99	

成年男子A (国スポ予選) ビブの色=黒

1/1

出順	ビブ	SAK番号	氏名	フリガナ	所属	SAK Point(GSP)	順位
1	75	022014	富森 悠真	トミモリ ユウマ	ゲンゼスキークラブ	100.73	
2	76	701076	谷口 大海	タニグチ ヒロミ	京都産業大学	130.96	
3	77	766004	山口 侑利	ヤマグチ ユウト	大阪産業大学	175.47	
4	78	未登録	高田 晟太郎	タカダ コウタロウ	ファミリーユスキークラブ		

ジュニア男子 (国スポ予選) ビブの色=黒

1/1

出順	ビブ	SAK番号	氏名	フリガナ	所属	SAK Point(GSP)	順位
1	79	080011	中村 彪我	ナカムラ ヒュウガ	大谷クラブ	459.24	
2	80	907161	横田 長紀	ヨコタ ナリ	立命館中学校	999.99	
3	81	112032	伊藤 光慶	イトウ ミツヨシ	京都光華S.C.	999.99	
4	82	030031	安馬 秀	アンマ ヒズ	京都親雪スキークラブ	999.99	

アルペン競技

ジャイアントスラローム第2戦

(京都府選手権)

(京都府民総体)

(全日本選手権京都府予選)

1月18日(土)

※ 京都府スキー連盟加盟団体からのSAJ会員登録が完了していない選手は、京都府スキー選手権大会の対象選手となりません。

女子 G S L (府選手権 第2戦) ビブの色=赤

1/1

出順	ビブ	SAK番号	組別	氏名	フリガナ	所属	SAK Point(GSP)	順位	府民	全日
1	1	902029	少年	大家 千夏	オヤチナツ	京都光華中学校	129.64		○	
2	2	042156	少年	仲田 樹里	ナカダジュリ	ファーレンスキークラブ	247.26		○	
3	3	813173	少年	宮本 早織	ミヤモトサオリ	同志社女子高校	205.14			
4	4	902031	ジュ	山田 怜奈	ヤマダレナ	京都光華中学校	118.57			
5	5	813174	少年	和田 唯愛	ワダ ヲイ	同志社女子高校	245.53		○	
6	6	802238	少年	鎌戸 都	カマコミヤヒ	大谷高校	152.70			
7	7	824157	少年	波多野 心美	ハタノココミ	立命館高校	128.46		○	
8	8	049057	成年	井谷 梓	イニアズサ	宮津市スキー協会	65.66		○	
9	9	703060	成年	橋詰 りの	ハシヅメリノ	同志社大学	183.79		○	
10	10	809126	少年	山田 真央	ヤマダマオ	京都光華高校	61.56			☆
11	11	902030	少年	伊藤 綾音	イトウヤネ	京都光華中学校	271.34		○	
12	12	813171	少年	中尾 愛彩	ナカオアハ	同志社女子高校	272.30			
13	13	802239	少年	大澤 しずく	オサワシズク	大谷高校	273.38			
14	14	824169	少年	水田 杏香	ミズタキョウカ	立命館高校	292.50			
15	15	824158	少年	松岡 実和	マツオカミ	立命館高校	311.78			
16	16	813180	少年	川邊 結衣	カワヘユイ	同志社女子高校	410.90			
17	17	901218	少年	浜岡 紗愛	ハマオカサエ	同志社女子中学校	460.60			
18	18	812229	少年	村山 すずほ	ムラヤマスズホ	同志社高校	491.61		○	
19	19	812230	少年	西田 光穂子	ニシダミホ	同志社高校	541.53		○	
20	20	812228	少年	辰巳 なのは	タツミナハ	同志社高校	743.11		○	
21	21	813183	少年	中村 麻鈴	ナカムラマリン	同志社女子高校	900.00			
22	22	112031	ジュ	伊藤 静音	イトウシズネ	京都光華S.C.	999.99		○	
23	23	812244	少年	伊藤 若菜	イトウワカナ	同志社高校	999.99		○	
24	24	812243	少年	小池 翠	コイケミドリ	同志社高校	999.99			
25	25	902032	ジュ	渡辺 美樹	ワタナベミキ	京都光華中学校	999.99		○	
26	26	802242	少年	高山 桜月	タカヤマサツキ	大谷高校	999.99			
27	27	844038	少年	徳弘 彩乃	トクヒロアヤノ	京都産業大学附属高校	999.99		○	
28	28	812241	少年	日比 夏凜	ヒビカリン	同志社高校	999.99			

出順	ビブ	SAK番号	組別	氏名	フリガナ	所属	SAK Point(GSP)	順位	府民	全日
1	29	043007	成年	中垣 隆司	ナカガキ タシ	福知山スキー協会	209.27		○	
2	30	076004	成年	溝口 睦久	ミヅグチ ヨシヒサ	亀岡Aスキークラブ	201.98		○	
3	31	022003	成年	夜久 主明	ヤクモトアキ	ゲンゼスキークラブ	112.91		○	
4	32	849003	少年	石中 仁一郎	イシナカ ジンイチロウ	クラーク記念国際高校	93.06			☆
5	33	042137	少年	吉阪 一晴	ヨシサカ イッセイ	ファーレンスキークラブ	210.47		○	
6	34	812221	少年	谷 昊埜	タニ コウヤ	同志社高校	126.17		○	
7	35	802243	少年	竹田 光晴	タケダ コウセイ	大谷高校	164.81		○	☆
8	36	032040	成年	北村 修司朗	キタムラ シュウジロウ	京都スキーランナークラブ	75.42		○	
9	37	098002	成年	渡辺 朗	ワタナベ アキラ	ミツハシスキークラブ	151.43		○	
10	38	812170	成年	仲西 亮	ナカニシ リョウ	同志社高校	153.86		○	
11	39	824155	少年	田中 心士	タナカ シンシ	立命館高校	212.55		○	
12	40	042088	成年	神田 秀之	カンダ ヒデユキ	ファーレンスキークラブ	160.11			
13	41	815061	少年	平岡 知樹	ヒラオカ トモキ	福知山成美高校	173.59		○	☆
14	42	812219	少年	市田 礼	イチダ レイ	同志社高校	145.69			
15	43	815062	少年	荒木 稜河	アラキ リョウカ	福知山成美高校	80.56			☆
16	44	042118	成年	橋詰 豊史	ハシヅメ トシ	ファーレンスキークラブ	231.61		○	
17	45	054017	成年	西脇 吉次	ニシワキ ヨシツグ	京都. SYLC 雪乃若獅子達倶楽部	239.67		○	
18	46	802241	少年	山内 楽空	ヤマウチ ラク	大谷高校	249.26			
19	47	042139	成年	早田 和仙	ハヤタ カズリ	ファーレンスキークラブ	251.03		○	
20	48	042138	成年	吉阪 一平	ヨシサカ イッペイ	ファーレンスキークラブ	264.65		○	
21	49	812218	少年	林 直良	ハヤシ ナオキ	同志社高校	282.94		○	
22	50	042131	成年	松村 洋	マツムラ ヒロシ	ファーレンスキークラブ	296.48		○	
23	51	022013	成年	居合 佑樹	イイユキ	ゲンゼスキークラブ	301.24		○	
24	52	098068	成年	乾 智博	イヌイ トモヒロ	ミツハシスキークラブ	303.94		○	
25	53	098065	成年	篠原 智	シノハラ サトル	ミツハシスキークラブ	316.15		○	
26	54	812220	少年	小管 凜太郎	コサガ リンタロウ	同志社高校	335.47		○	
27	55	824159	少年	木谷 倅基	キタニ コウキ	立命館高校	345.09			
28	56	815059	少年	住谷 日和	スミタニ ヒヨリ	福知山成美高校	355.72			
29	57	812217	少年	長縄 圭太郎	ナガナヅ ケイタロウ	同志社高校	357.51			
30	58	042155	少年	澤田 直人	サワダ ナオト	ファーレンスキークラブ	392.09		○	

出順	ビブ	SAK番号	組別	氏名	フリガナ	所属	SAK Point(GSP)	順位	府民	全日
31	59	824156	少年	中村 謙仁	ナカムラ ケント	立命館高校	453.61		○	
32	60	080011	ジュ	中村 彪我	ナカムラ ヒュウガ	大谷クラブ	459.24		○	
33	61	043014	成年	井口 幹男	イグチ ミキオ	福知山スキー協会	495.79		○	
34	62	824165	少年	三村 晃生	ミムラ コウキ	立命館高校	500.03			
35	63	812232	少年	武田 蓮大	タケダ レンタ	同志社高校	527.97		○	
36	64	844043	少年	諸岡 聡	モロオカ ソウ	京都産業大学附属高校	999.99		○	
37	65	812247	少年	黒野 恭介	クロノ キョウスケ	同志社高校	999.99			
38	66	824168	少年	瀧川 日向	タギカワ ヒナタ	立命館高校	999.99			
39	67	815063	少年	井上 雄介	イノウエ ユウスケ	福知山成美高校	999.99		○	
40	68	844042	少年	木村 颯介	キムラ ソウスケ	京都産業大学附属高校	999.99		○	
41	69	112032	ジュ	伊藤 光慶	イトウ ミツヨシ	京都光華S.C.	999.99		○	
42	70	030031	ジュ	安馬 秀	アンマ ヒデアキ	京都親雪スキークラブ	999.99		○	
43	71	907161	ジュ	横田 長紀	ヨコタ ナガキ	立命館中学校	999.99			
44	72	812246	少年	山川 佑真	ヤマカワ ユウマ	同志社高校	999.99			
45	73	812245	少年	吉岡 成晃	ヨシオカ ナリアキ	同志社高校	999.99		○	
46	74	812242	少年	片岡 春樹	カタオカ ハルキ	同志社高校	999.99		○	
47	75	未登録	成年	高田 晟太郎	タカダ シンタロウ	ファミリーユススキークラブ			○	

ノルディック競技

クロスカントリー・クラシカル

(京都府選手権)

(国スポ京都府予選)

(全日本選手権京都府予選)

1月18日(土)

競技開始時刻 11:30

※ 京都府スキー連盟加盟団体からのSAJ会員登録が完了していない選手は、京都府スキー選手権大会の対象選手となりません。

クラシカル 少年女子 5 Km ビブの色=黒

出順	ビブ	SAK番号	氏名	フリガナ	所属	SAK Point(CCP)	順位	全日
1	83	802252	高松 歩美	タカマツアユミ	大谷高校	999.99		
2	84	812253	山崎 花音	ヤマザキカノン	同志社高校	999.99		
3	85	802246	藤井 千帆	フジイチホ	大谷高校	999.99		
4	86	812256	大村 理咲	オムラシ	同志社高校	999.99		
5	87	802248	乗越 心愛	ノリコエココア	大谷高校	999.99		
6	88	802247	木村 仁瑚	キムラニコ	大谷高校	999.99		
7	89	802250	森 奈乃葉	モリナノハ	大谷高校	999.99		
8	90	812248	木村 日咲	キムラヒサキ	同志社高校	999.99		
9	91	812255	松本 天里	マツモトアマリ	同志社高校	999.99		
10	92	901220	岡方 楓	オカガタカエデ	同志社女子中学校	900.00		
11	93	813186	豊田 恵	トヨダメグミ	同志社女子高校	461.20		
12	94	813184	川口 美玲	カワグチミレイ	同志社女子高校	418.67		
13	95	809127	生田 菜花	イクタマナ	京都光華高校	367.16		
14	96	813178	泉本 薫	イズミトカオル	同志社女子高校	168.34		
15	97	812235	諸田 麻央	モロタマオ	同志社高校	260.65		
16	98	812237	豊山 菜月	トヨヤマナツキ	同志社高校	306.31		
17	99	812226	谷 穂香	タニホノカ	同志社高校	176.56		
18	100	813185	中山 友来	ナカヤマユウ	同志社女子高校	409.84		
19	101	809128	中島 礼子	ナカジマリコ	京都光華高校	317.63		
20	102	809125	松江 悠	マツエユウ	京都光華高校	165.00		
21	103	812234	黒川 璃子	クロカワリコ	同志社高校	258.54		
22	104	812236	宇野 りな	ウノリナ	同志社高校	268.93		

クラシカル 成年男子C 5 Km ビブの色=黒

出順	ビブ	SAK番号	氏名	フリガナ	所属	SAK Point(CCP)	順位	全日
1	105	未登録	國府 諒一	クニフリュウイチ	個人			
2	106	813179	浮田 倫太郎	ウキタリンタロウ	同志社女子高校	999.99		
3	107	113010	浅見 満朗	アサミツロウ	AKUスキークラブ	999.99		
4	108	113005	町田 結希	マチダユウキ	AKUスキークラブ	155.24		

クラシカル 少年男子 10 Km ビブの色=黒

出順	ビブ	SAK番号	氏名	フリガナ	所属	SAK Point(CCP)	順位	全日
1	109	802244	大槻 航太郎	オツツキコウタロウ	大谷高校	999.99		
2	110	812251	小西 珠輝	コニシタマキ	同志社高校	999.99		
3	111	812252	植松 未来翔	ウエマツアスト	同志社高校	999.99		
4	112	812249	中村 蒼太	ナカムラソウタ	同志社高校	999.99		
5	113	812250	田代 成輝	タシロナルキ	同志社高校	999.99		
6	114	802249	木村 蓮斗	キムラレント	大谷高校	999.99		
7	115	802253	藤井 奏輔	フジイソウスケ	大谷高校	999.99		
8	116	802251	森田 優斗	モリタユウト	大谷高校	999.99		
9	117	802254	森田 創太	モリタソウタ	大谷高校	999.99		
10	118	812233	井上 權	イノウエカイ	同志社高校	402.01		
11	119	812223	舟橋 英史	フナハシヒデアミ	同志社高校	345.26		
12	120	812225	伊藤 昂太郎	イトウコウタロウ	同志社高校	521.10		
13	121	812224	平川 遼太	ヒラカワリュウタ	同志社高校	361.73		
14	122	812238	暮石 想大	クレイシソウタ	同志社高校	546.50		
15	123	812227	山田 菜大	ヤマタナカタ	同志社高校	273.13		
16	124	812239	酒井 理桜	サカイリオ	同志社高校	448.37		

クラシカル 成年男子B 10 Km ビブの色=黒

出順	ビブ	SAK番号	氏名	フリガナ	所属	SAK Point(CCP)	順位	全日
1	125	115004	山口 雄亮	ヤマグチユウスケ	Doshisha Nexus Ski Club	367.85		

クラシカル 成年男子A 10 Km ビブの色=黒

出順	ビブ	SAK番号	氏名	フリガナ	所属	SAK Point(CCP)	順位	全日
1	126	112029	河本 和葉	カワモトカズハ	京都光華S.C.	428.92		
2	127	115001	駒崎 帆太	コマザキハント	Doshisha Nexus Ski Club	330.31		
3	128	701075	星川 怜桜	ホシカワレオ	京都産業大学	265.05		☆
4	129	115002	目下 寛人	メカヒロト	Doshisha Nexus Ski Club	256.11		
5	130	703061	二宮 太郎	ニノミヤタロウ	同志社大学	206.56		☆

ノルディック競技

クロスカントリー・フリー

(京都府選手権)

(国スポ京都府予選)

(全日本選手権京都府予選)

1月19日(日)

競技開始時刻 11:30

※ 京都府スキー連盟加盟団体からのSAJ会員登録が完了していない選手は、京都府スキー選手権大会の対象選手となりません。

フリー 男子 10 Km ビブの色=赤

出順	ビブ	SAK番号	組別	氏名	フリガナ	所属	SAK Point(CCP)	順位	全日
1	76	701075	成年	星川 怜桜	ホシカワ レオ	京都産業大学	265.05		☆
2	77	703061	成年	二宮 太郎	ニノミヤ タロウ	同志社大学	206.56		☆
3	78	812233	少年	井上 權	イノウエ カイ	同志社高校	402.01		
4	79	812227	少年	山田 栞大	ヤマダ カシタ	同志社高校	273.13		
5	80	812223	少年	舟橋 英史	フナハシ ヒデアキ	同志社高校	345.26		
6	81	115001	成年	駒崎 帆太	コマザキ ヒロタ	Doshisha Nexus Ski Club	330.31		
7	82	115004	成年	山口 雄亮	ヤマグチ ユウスケ	Doshisha Nexus Ski Club	367.85		
8	83	115002	成年	日下 寛人	ヒロカ ヒロト	Doshisha Nexus Ski Club	256.11		
9	84	812224	少年	平川 遼太	ヒラカワ リョウタ	同志社高校	361.73		
10	85	112029	成年	河本 和葉	カワモト カズハ	京都光華S.C.	428.92		
11	86	812239	少年	酒井 理桜	サイリョウ	同志社高校	448.37		
12	87	812225	少年	伊藤 昂太郎	イトウ コウタロウ	同志社高校	521.10		
13	88	812238	少年	暮石 想大	クレシ ソウタ	同志社高校	546.50		
14	89	802254	少年	森田 創太	モリタ ソウタ	大谷高校	999.99		
15	90	812250	少年	田代 成輝	タシロ ナルキ	同志社高校	999.99		
16	91	812251	少年	小西 珠輝	コニシ タマキ	同志社高校	999.99		
17	92	802251	少年	森田 優斗	モリタ ユウト	大谷高校	999.99		
18	93	812252	少年	植松 未来翔	ウエマツ アスト	同志社高校	999.99		
19	94	802253	少年	藤井 奏輔	フジイ ソウスケ	大谷高校	999.99		
20	95	802249	少年	木村 蓮斗	キムラ レント	大谷高校	999.99		
21	96	812249	少年	中村 蒼太	ナカムラ ソウタ	同志社高校	999.99		
22	97	802244	少年	大槻 航太郎	オオツキ コウタロウ	大谷高校	999.99		

フリー 成年男子C 5 Km ビブの色=赤

出順	ビブ	SAK番号	組別	氏名	フリガナ	所属	SAK Point(CCP)	順位	全日
1	98	113005	成C	町田 結希	マチダ ユキ	AKUスキークラブ	155.24		
2	99	813179	成C	浮田 倫太郎	ウキタ リンタロウ	同志社女子高校	999.99		
3	100	未登録	成C	國府 諒一	クニフ リョウイチ	個人			

フリー 女子 5 Km ビブの色=赤

出順	ビブ	SAK番号	組別	氏名	フリガナ	所属	SAK Point(CCP)	順位	全日
1	101	812237	少年	豊山 菜月	トヨヤマ ナツキ	同志社高校	306.31		
2	102	813185	少年	中山 友来	ナカヤマ ユウライ	同志社女子高校	409.84		
3	103	812235	少年	諸田 麻央	モロタ マオ	同志社高校	260.65		
4	104	809127	少年	生田 茉花	イクタ マハナ	京都光華高校	367.16		
5	105	812234	少年	黒川 璃子	クロカワ リコ	同志社高校	258.54		
6	106	809128	少年	中島 礼子	ナカジマ リコ	京都光華高校	317.63		
7	107	813178	少年	泉本 薫	イズミモト カオル	同志社女子高校	168.34		
8	108	812236	少年	宇野 りな	ウノ リナ	同志社高校	268.93		
9	109	809125	少年	松江 悠	マツエ ユウ	京都光華高校	165.00		
10	110	812226	少年	谷 穂香	タニ ホホカ	同志社高校	176.56		
11	111	813184	少年	川口 美玲	カワグチ ミレイ	同志社女子高校	418.67		
12	112	813186	少年	豊田 恵	トヨダ メグミ	同志社女子高校	461.20		
13	113	901220	少年	岡方 楓	オカガタ カエデ	同志社女子中学校	900.00		
14	114	802247	少年	木村 仁瑚	キムラ ニコ	大谷高校	999.99		
15	115	802246	少年	藤井 千帆	フジイ チホ	大谷高校	999.99		
16	116	802248	少年	乗越 心愛	ノリゴエ ココア	大谷高校	999.99		
17	117	802250	少年	森 奈乃葉	モリ ナノハ	大谷高校	999.99		
18	118	802252	少年	高松 歩美	タカマツ アユミ	大谷高校	999.99		
19	119	812255	少年	松本 天里	マツモト アマリ	同志社高校	999.99		
20	120	812253	少年	山崎 花音	ヤマザキ カノン	同志社高校	999.99		
21	121	812256	少年	大村 理咲	オオムラ リサ	同志社高校	999.99		
22	122	812248	少年	木村 日咲	キムラ ヒサキ	同志社高校	999.99		

2025年度 広告・賛助金 ご支援者様

(敬称略 五十音順)

広告主様	
大谷クラブ/大谷高校スキーOB会	京料理 とりよね
(株) アルペン・スポーツデポ京都南インター店	「愚中会」 坐禅会有志
(株)カンダハー京都店	社会福祉法人 梅ノ宮乳児保育園
株式会社 糸魚川シーサイドバレー	星和電機株式会社
株式会社 クロス	同志社高等学校スキー部OB会
株式会社 しょうざん	香・蠟燭老舗 中村商店
株式会社 大気堂	宮津市スキー協会
株式会社 タナベスポーツ	ゆずや
株式会社 中垣石材	ヤスダ徽章株式会社
京都アマチュアスキークラブ	山代印刷株式会社
京都親雪スキークラブ	山代会計事務所
京都スキーランナークラブ	YAMAZEN

賛助支援者様	
石田 育代	北尾税理士事務所 北尾康和
浦川 義博	京都親雪スキークラブ
(株)カンダハー京都店	京都スキーランナークラブ
株式会社 糸魚川シーサイドバレー	星和電機株式会社
株式会社 クロス	服部 晃佳
株式会社 大気堂	松山 靖史
株式会社 中垣石材	宮津市スキー協会

私たちは 京都府スキー連盟を 応援しています!!!

=Memo=

京都府スキー連盟

SKI ASSOCIATION OF KYOTO

〒601-8047

京都市南区東九条下殿田町 70 京都府スポーツセンター内

TEL 075-692-3487 FAX 075-692-3971

E-mail info@ski-kyoto.jp

URL <https://ski-kyoto.jp/>

事務局（就業日時） 月・火・水・木・金／12:00～16:00



私達はこれからも
人と環境を考えたものづくりを
実践してまいります。



星和電機は、環境に優しいものづくり、省エネ活動の推進など、
色々なかたちで環境負荷の低減に取り組んでいます。



星和電機株式会社

本社工場 〒610-0192 京都府城陽市寺田新池36番地
TEL: (0774)55-8181 FAX: (0774)58-2034



北海道支社 TEL: (011)222-5321
東京支社 TEL: (03)5833-8945
中部支社 TEL: (052)932-6710
関西支社 TEL: (06)6444-3911

盛岡営業所 TEL: (019)606-5501
仙台営業所 TEL: (022)222-1656
新潟営業所 TEL: (025)243-2572
京都営業所 TEL: (075)621-0570

高松営業所 TEL: (087)823-8000
広島営業所 TEL: (082)261-4951
福岡営業所 TEL: (092)781-0506

SPORTS DEPO

SPORTS Alpen

スポーツデポ・アルペンはあなたの スポーツシーンを応援します。



日本最大級!全国に拡がる巨大スポーツショップ

快適なスポーツライフをアルペンがサポートします。



スキーエキスパートアドバイザー

出村 友裕

私がお案内いたします!

スポーツデポ京都南インター店スキーアドバイザーの出村です。

自店にご来店の際には、お気軽にお声掛け下さい。

皆さまと滑らせていただく中で、スキーの楽しさ・難しさ・奥深さを
感じ、考え、皆さまがよりいっそうスキーを楽しめるお手伝いを致します。

当店取り組みのご紹介(一例)

スキーNEWモデル 試乗会開催 (2月~4月頃)

昨シーズンも全国8会場で開催いたしました。
2月には、アルペンホームページにて詳細を
発表いたします。是非、ご参加ください。

ブーツチューンアップ インソールの作成 承ります。

スキーとご自身のつなぎ役。
楽しむのも、上達するのもブーツが基本です。
是非、調整をお勧めします。

スキーNEWモデル 早期受注会開催 (6月~8月)

来シーズンのパートナー選びは夏に。ウェアのサ
イズオーダーは7月中旬頃が締め切りです。年間
通してスキーのサポートをさせていただいており
ます。お気軽にお声がけくださいませ。

アルペングループメンバーズ



アルペングループの店舗・公式オンラインストアの
両方で、アルペンポイントが使える!貯まる!

最大 **5.0%** ポイント還元

入会
年会費
無料



アプリダウンロード



LINE友だち申請

いつでも安心

価格保証

万一、他店より価格が高い場合は、お申し出ください。

※他店の広告等、価格が証明できるものをお持ち下さい。
その価格にて販売いたします。

※同一商品に限ります。(準仕品・並行輸入品等、一部商品は除きます)

スポーツデポ京都南インター店
075-612-2871
京都府京都市伏見区
中島中道町3番

近隣店舗は下記よりご確認くださいませ

パソコン・
スマートフォン

[https://www.alpen-group.jp/
store/sportsdepo/](https://www.alpen-group.jp/store/sportsdepo/)





SKI PRO SHOP SINCE 1987

KANDAHAR

スキープロショップカンダハー

営業時間 4月～10月

平日、土曜日 11:00～20:00

日曜日、祝日 11:00～19:30

11月～3月

全日 11:00～20:00

定休日 3月～10月 毎週水曜日

(10月は第2・3水曜日)

11月～2月 無休(年末年始除く)です。

全国10店舗

名古屋SEED店

京都店

大宮店

東京

本店、ウェア店、山の店、
アウトレット店、K-Village、
町田店、横浜店 (FC店)

2024/25
カンダハー
イベント
スケジュール

店頭イベント、
セール情報は
HPをチェック!

雪上イベント

2025.3/8(土)・9(日) かたしな高原

第36回カンダハーカップ兼第19回スーパーキッズカップ

3/15(土)・16(日) めいほうスキー場

2025/2026関西・中部地区NEWスキーモデル試乗会

3/22(土)・23(日) 鹿沢スノーエリア

2025/2026関東地区NEWモデルスキー試乗会

3/27(木)・28(金) 鹿沢スノーエリア

東京都スキー連盟公認第1回カンダハーカップ鹿沢大会

4/5(土)・6(日) 鹿沢スノーエリア

レーシングフェスタ

1月～3月 各月1回開催 カンダハーレーシングキャンプ (詳しくはHPにて発表)

《カンダハースキーテストセンター》11月下旬オープン 鹿沢スノーエリア

カンダハー 京都店

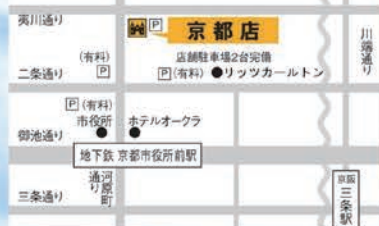

京都店

〒604-0911 京都市中京区河原町二条上ル清水町

341-8 アールヴェール河原町二条1F

TEL.075-256-8028 FAX.075-212-8038 Mail.kyoto@kandahar.co.jp

名古屋SEED店

〒466-0064 愛知県名古屋市昭和区鶴舞2-17-17 鶴舞ベルビル1F

TEL.052-746-5539 FAX.052-746-5538 Mail.nagoya@kandahar.co.jp

GEPA pictures

●取扱商品

各種印刷／パソコン本体／周辺機器全般
サプライ用品／事務用品全般／家電 など



株式会社 **大気堂**

〒600-8320 京都市下京区七条通西洞院西入
TEL (075) 361-2321(代) FAX (075) 361-5047
E-mail (営業部) taiki_office@coda.ocn.ne.jp
(印刷部) taiki_print@coda.ocn.ne.jp

緩急自在は坐禅から

大自然のふところに包まれて、鹿の声、ふくろうの声、木々のざわめきをつつんで坐る

「愚中会」坐禅会 有志

日 時 毎月第二金曜日 午後8時から午後10時まで
場 所 紫金山 天寧寺 研修道場
費 用 年会費 10,000円 1ヶ月 1,000円
その他 リラックスできる服装でおこし下さい。

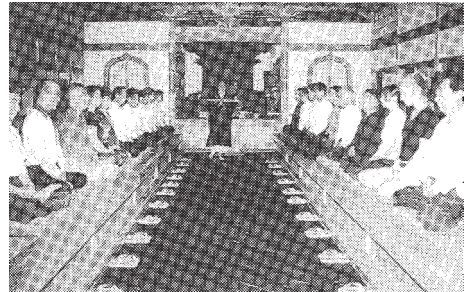

〒620-0077 福知山市大呂1474 天寧寺内「愚中会」 TEL. 0773-33-3448

宮津市スキー協会

選手の皆さんの健闘を祈ります！



和・洋蠟燭 寺院用線香 進物用線香
香木・焼香 座敷香 卸・小売

香・ローソク売舗 **中村商店**

<http://www.akari-kaori.jp/>

京・西陣五辻通千本東入ル ☎(441)0507 FAX (451)0851

京都アマチュアスキー倶楽部



塩の道温泉



シーサイドバレースキー場

◆◇◆コース案内図◆◇◆

2024年
12月20日(金)～3月20日(木)
営業予定



北陸自動車道 糸魚川 IC 下車、白馬方面へ直進約 12km
「根知谷入り口」交差点を左折後 5km。らくらくアクセス♪



ホワイトクリフ

アフタースキーは
塩の道温泉でリフレッシュ！

御宿泊は
ホワイトクリフで
ゆったり・のんびり…

学生チームや団体様には
歩荷茶屋がオススメです

グリーンシーズン(4月～11月)

日本海でのヒスイさがしや海水浴
登山の拠点に！！



お肌つるつる、スベスベになる美人の湯
の日帰り温泉も営業中♨

塩の道温泉 ホワイトクリフ

Tel025-558-2316 Fax025-558-2300
E-mail whitecliff@seasidevalley.com

塩の道温泉 糸魚川シーサイドバレースキー場

949-0554 新潟県糸魚川市山口 151-1
Tel025-558-2311 Fax025-558-2540



頂天へ!

RACING

日本最大級の品揃え

TANABE SPORTS

限定モデルからエントリーモデルまで
スキーヤーをフルサポート!!

DEMO

<http://www.tanabesports.com>

〒540-0017 大阪市中央区松屋町住吉5-4
TEL. 06-6763-3901 FAX. 06-6762-7631



しょうざんリゾート 京都

SHOZAN RESORT KYOTO

～ 恵まれた自然の中で創造企業をめざして ～

レストラン・ウエディング施設のご案内

京の料亭	千寿閣	中国料理	楼 蘭
鳥料理と和食	わかどり	ブライダルサロン	
夏の風流	渓涼床	Monor House ノベルヴィラガーデン	
京料理	紙屋川	Nord Court 紫 水 苑	

鑑賞 / 販売 / 体験 / 施設のご案内

日本庭園

(日本の粋を集めた茶室や建造物をご覧頂けます)

染織工芸館

(京の工芸品やオリジナル製品の販売を行っています)

茶花園

(和の心、山野草や茶花の販売を行っております)

光悦村

(オリジナルの型染体験を予約制で行っております)

Phone 075-(491)-5101 / Fax 075-(495)-2089

〒603-8451 京都市北区衣笠鏡石町 47

しょうざん 検索

自然とスポーツ・遊びが大好きな神鍋高原を民宿ゆずやがお手伝い

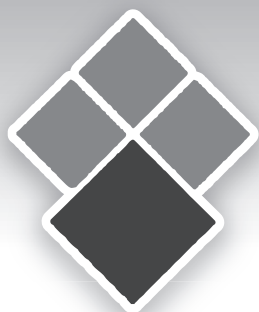

ゆずや

〒669-5377 兵庫県豊岡市日高町山田457
TEL.0796-45-0648 FAX.0796-45-1012

<http://yuzuya-okukan.com/>



自然が好きなあなた、スポーツが好きなあなた、
素敵な休日に応援します。
ゆずやで広がる遊びの輪を体験しに来て下さい。

ご健闘を祈ります



Shinsetsu

京都親雪スキークラブ

SINCE 1950

選手の皆様のご健闘をお祈りいたします

同志社高等学校
スキー部OB会



*One purpose, Doshisha, thy name
Doth signify one lofty aim;
To train thy sons in heart and hand
To live for God and Native Land.
Dear Alma Mater, sons of thine
Shall be as branches to the vine;
Tho' through the world we wander far and wide,
Still in our hearts thy precepts shall abide!*

墓石 何でもご相談ください

株式会社
中垣石材

〒620-0922
京都府福知山市岩井48-11

TEL **0120-29-9148**
フ ク クル イ シ ヤ

中垣石材

検索 

XCスキー

国内屈指の品揃え



Outdoor Shop
株式会社 クロス

〒543-0015 大阪市天王寺区真田山町5-41

TEL.06-6768-3438
FAX.06-6768-3385

もちろん全国通信販売OK!

全国各地どこへでも発送いたします。
ご注文はTELまたはFAXで

RACE SKI , TOURING SKI
BACKCOUNTRY SKI , OFFTRACK SKI

XCのことなら何でもお聞き下さい。経験豊富なスタッフが対応します

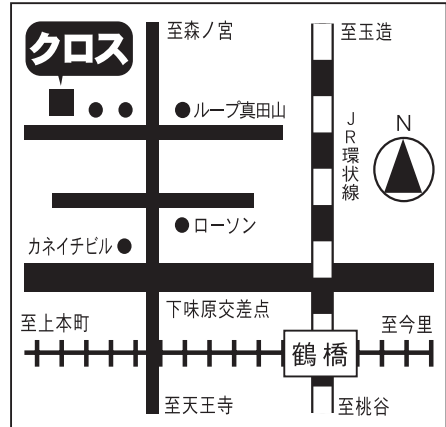

■営業時間／AM 10:30～PM 8:00 ■定休日／火曜日(但し10月～3月は無休)



It changes
into the
creation
from the
printing.

「刷る」から「創る」へ

<http://www.yamashiroprint.co.jp>

企画・デザインから印刷まで、発想を形にするトータルデベロッパー

山代印刷株式会社

〒602-0062 京都市上京区寺之内通小川西入 TEL.075-441-8177 FAX.075-441-8179

Email office@yamashiroprint.co.jp

山代印刷株式会社出版部

TEL.075-451-5555
FAX.075-441-8179

こどもの笑顔はみんなの願い

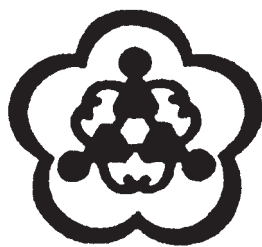

社会福祉法人梅ノ宮乳児保育園

梅ノ宮保育園 京都市右京区梅津フケノ川町9
TEL 075-881-0606
FAX 075-881-0651
URL <http://www.umenomiya.jp/>

嵯峨野こども園 京都市右京区嵯峨野千代ノ道町14-3
TEL 075-881-2037
FAX 075-861-1199
URL <http://www.saganohoikuen.jp/>



「食」で応援!!

皆様のご健闘をお祈りいたします

京都
嵐山

名物
活鶏
水煮

鳥米
天守屋

/toriyone 
/toriyone_kyoto 



ご案内

〒616-0022 京都市西京区嵐山朝月町66

阪急嵐山線 松尾大社駅前

四条通り西詰 松尾大社表参道

TEL 075-872-7711



KYOURYOURI TORIYONE Inc.

Japanese Style Restaurant
www.toriyone.com

Restaurant wedding
www.toriyone.co.jp

Online shopping
www.toriyone.jp

天人



京都アマチュアスキー倶楽部

since 1927

税務会計全般

ハムスターが昇天した

山代会計事務所

税理士 山代 雅 美

税理士 山代 脩一朗

〒600-8335 京都市下京区住吉町496
ベル・クローチェ京都洛央 403

TEL 075-361-6803
e-mail m.yamashiro.kaikei@gmail.com



昇天したトッキーちゃん

京都アマチュアスキー倶楽部

SNOWBOARD・SKI TEAM “YAMAZEN”

PARK & PIPE/CROSS/ALPINE



国内、海外で活躍している選手が多数います！

お問い合わせEメール

yamazenrockthekids@gmail.com

(担当：佐々木)

2023/2024 選手実績 (Snowboard)

2023.12 Beijing, BIG AIR ワールドカップ 男子 2 位

2023.12 Copper, BIG AIR ワールドカップ 女子 2 位

2024.1 LAAX, Slope Style ワールドカップ 男子 2 位

2024.1 プロ戦 SBX 女子優勝

2024.1 プロ戦 SBX 男子優勝

2024.2 Japan Freeride Open U18 優勝

2024.2 JSBA (アマチュア大会) Slope Style 関東大会 男子優勝

2024.2 JOC ユースオリンピック Half Pipe 女子 2 位

2024.2 FIS ネコママウンテン BIG AIR アジアカップ

2024.2 FWT ARAI Junior*3 U18 男子優勝

2024.3 JOC ジュニアオリンピックカップ Half Pipe 女子優勝

2024.3 Tignes, Slope Style ワールドカップ 男子優勝

etc...



大谷高校スキー部 OB・OG 会

大谷クラブ